

דרישת חניות נכים

1	רכב רגיל	דרישה:
-	רכב גבוה	
1	רכב רגיל	היצע:
-	רכב גבוה	
-		עודף/חסר

מאזן חניה

תפעולי	פרטי	דרישה
-	21	
-	21	היצע
-	-	עודף/חסר

היצע חניה

תפעולי	פרטי	קומה -1
-	10 פתוחות 0 חסומות	
-	11 פתוחות 0 חסומות	קומה -2
-	21 פתוחות 0 חסומות	סה"כ
-	21	

דרישת חניה

שימוש קרקע	יחידת חישוב	כמות	תקן חניה		
			פרטי	אופניים	תפעולי
מגורים	יח"ד	11	1:1	x<95	11
		5	2:1	x>95	5
סה"כ:					
					16
					21

הערות:
 - על פי תקן חניה 5166 ב'
 - תוכנן ברמת שרות ו
 - איזור תקן חניה גבוה
 - מרווח אנכי חופשי מינימלי 2.20 מ'
 - דרישת אופניים תסופק בתוך הבניין (לפי תקן חניה ארצי 2016)

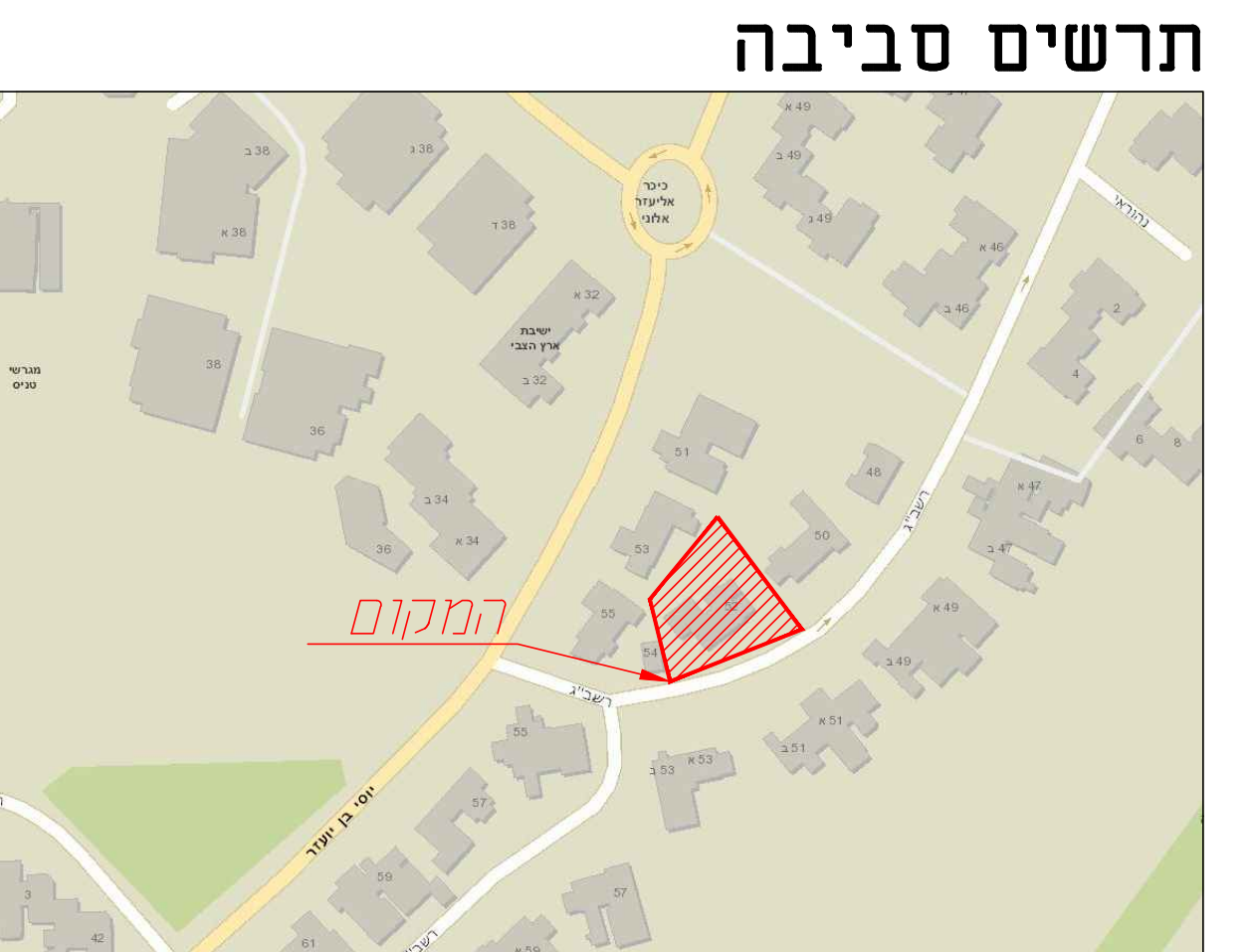

תרשים סביבה

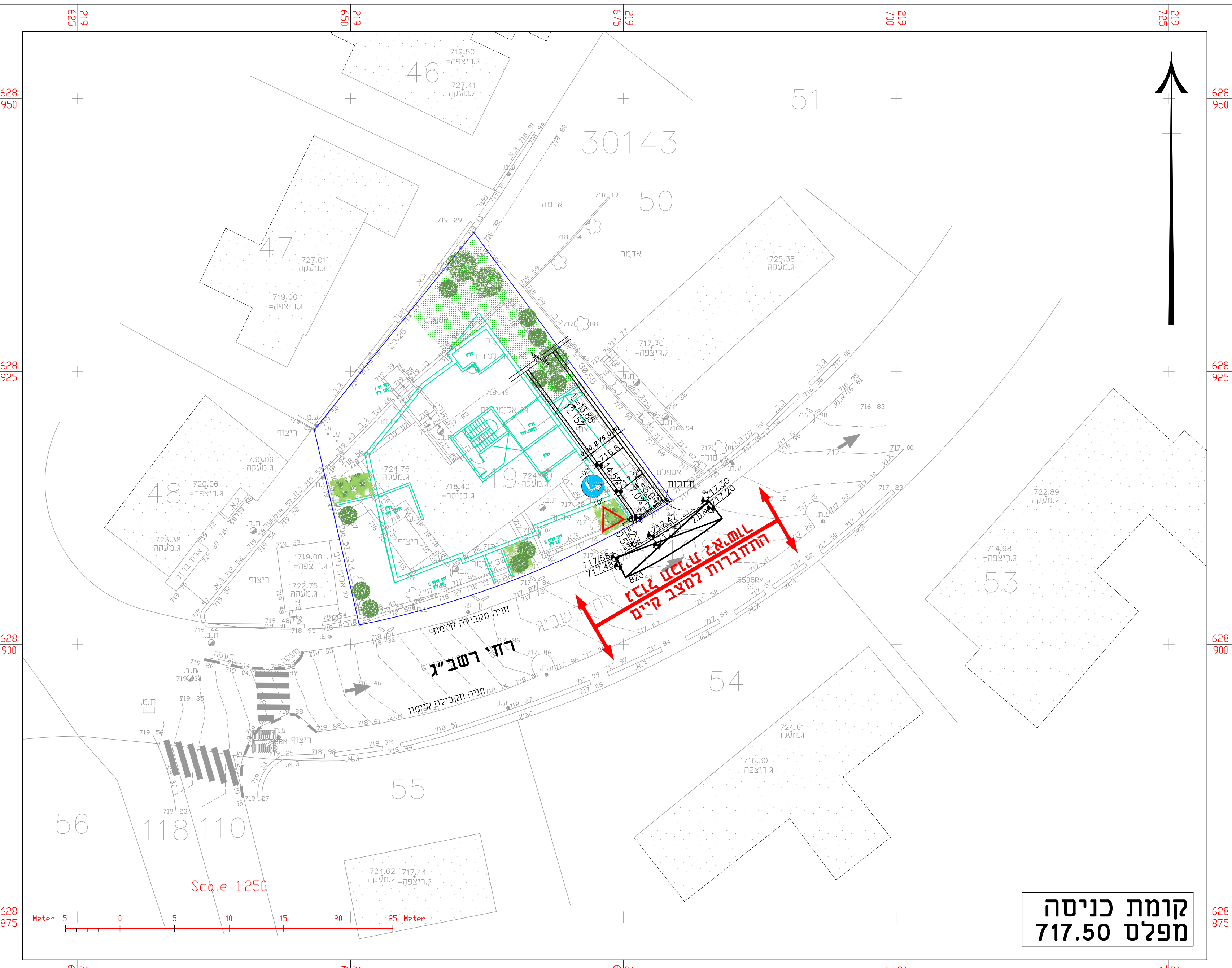
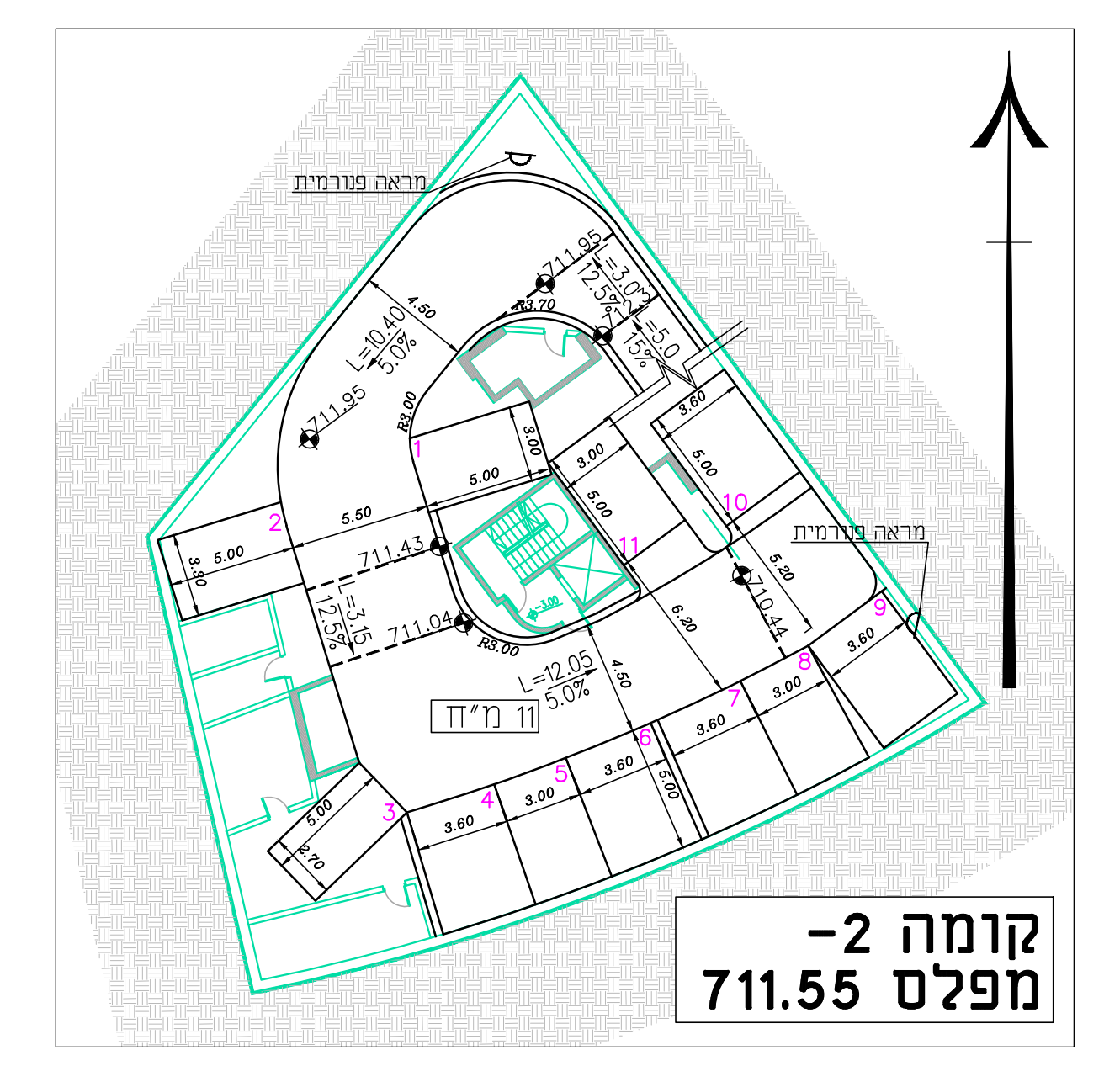
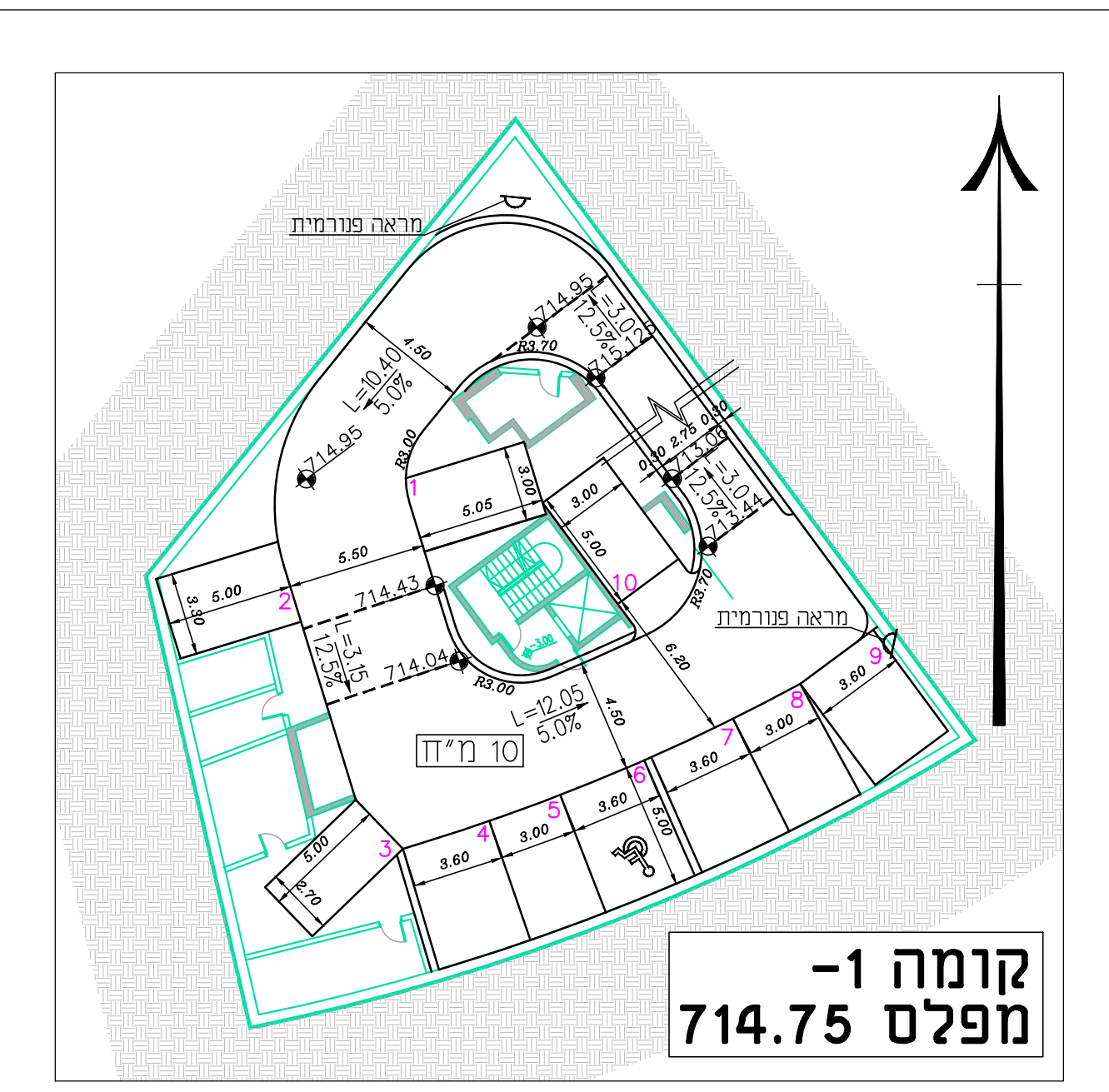

רשימת תפוצה

יחיד פרויקט	רפ דיוק
אדריכלות	אהרון אלבוים
תנועה	אייל קראוס
כבישים	
אדריכלות נוף	
קונסטרוקציה	
אנטיקוואר	
מיט וביוב	
חשמל	
מבנה/קרקע	
תפקיד	
תאריך	

עדכונים ושינויים

מס'ד	תאריך	מורת העדכון/השינוי
1		
2		
3		
4		
5		
6		
7		
8		
9		
10		
11		
12		

שם פרויקט: רחיי רשב"ג 25

תכנית: תנועה וחניה

מס' פרויקט:	42-2017	מס' גליון:	1/1
קניס:	1:250	תאריך:	24/09/2017
שרטט: סליה		תכנן: סליה דידי	
בקע: אייל		אישר: אייל	
היתר:	<input type="radio"/>	תביע:	<input checked="" type="radio"/>
לעיון:	<input type="radio"/>		
לאישור עקרוני:	<input type="radio"/>		
לאישור:	<input checked="" type="radio"/>		
למכרז:	<input type="radio"/>		
לביצוע:	<input type="radio"/>		

מומי: תמ"א 38 בע"מ, חיים בן הראש
 מיקום קובץ: traffic\work\2017-42-40-6.dwg
 המבצע אחראי לבדיקת המידות והדרישות בתוכנית, והמבצע לא יאחר על שטות או אי-התאמה.