

מחוז: ירושלים
 נפה: ירושלים
 עיר: ירושלים
 שכונה: המושבה היוונית
 מקום: רחוב ריש לקיש
 גוש: 30004
 חלקה: 74
 שטח: 0.690 ?
 הוכן בשביל: מוריה חברה לפיתוח

טבלת מאזן חניה

שימוש	סה"כ יחידות	רכב קל		אופניים		אופנועים	
		תקן	מקומות מוצעים	תקן	מקומות חניה מוצעים	תקן	מקומות חניה מוצעים
מגורים מתחת 95 מ"ר	4	1:1	4	1:1	12	1.2	2
מעל 95 מ"ר	8	1:2	16		12		
סה"כ	12		20		12	2	2
(כולל 1 חניה נכים)							

SURVEY_116316 מספר התוכנית

רמת דיוק הגו הנחשב והקוטסטר:
 1 = מדידה גרפית
 2 = מ"מ כחול נכסוד ברמה אנכיתית
 3 = מדידה אנכיתית מלאה ברמת תציר

1. המדידה המשורית
 הריני מצאירי בזאת כי מדידות המפה הטופוגרפית
 המוצגת המהווה רגע לתוכנית זו, נערכה על ידי:
 ביום: 22.09.2016

והיא הוכנה לפי הוראות נוהל מבאית ובהתאם
 להוראות החוק ולתקנות המורדים שבחוקי.

שם המורד: אהוד קראוס
 מספר רישוף: 1363
 חתימה: _____ תאריך: _____



קומה: 1



קומה: 2

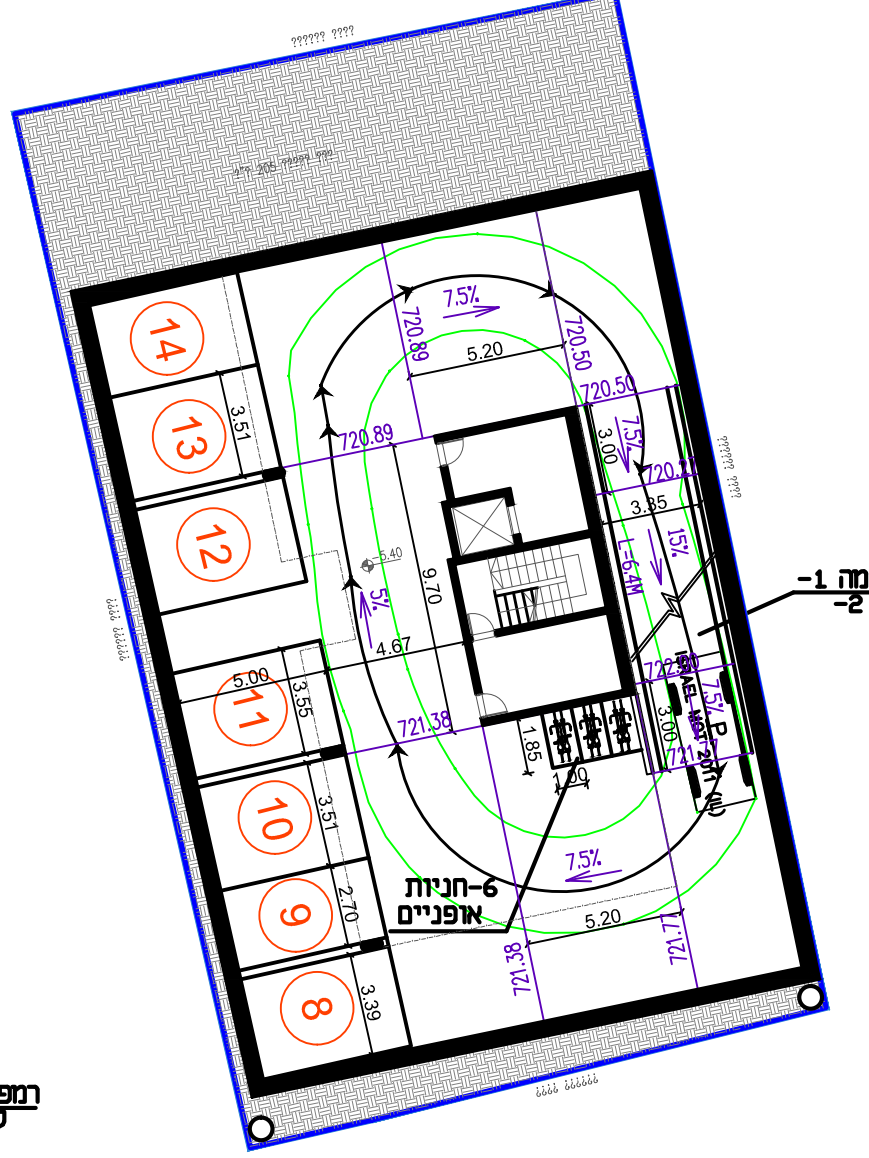

קומה: 3

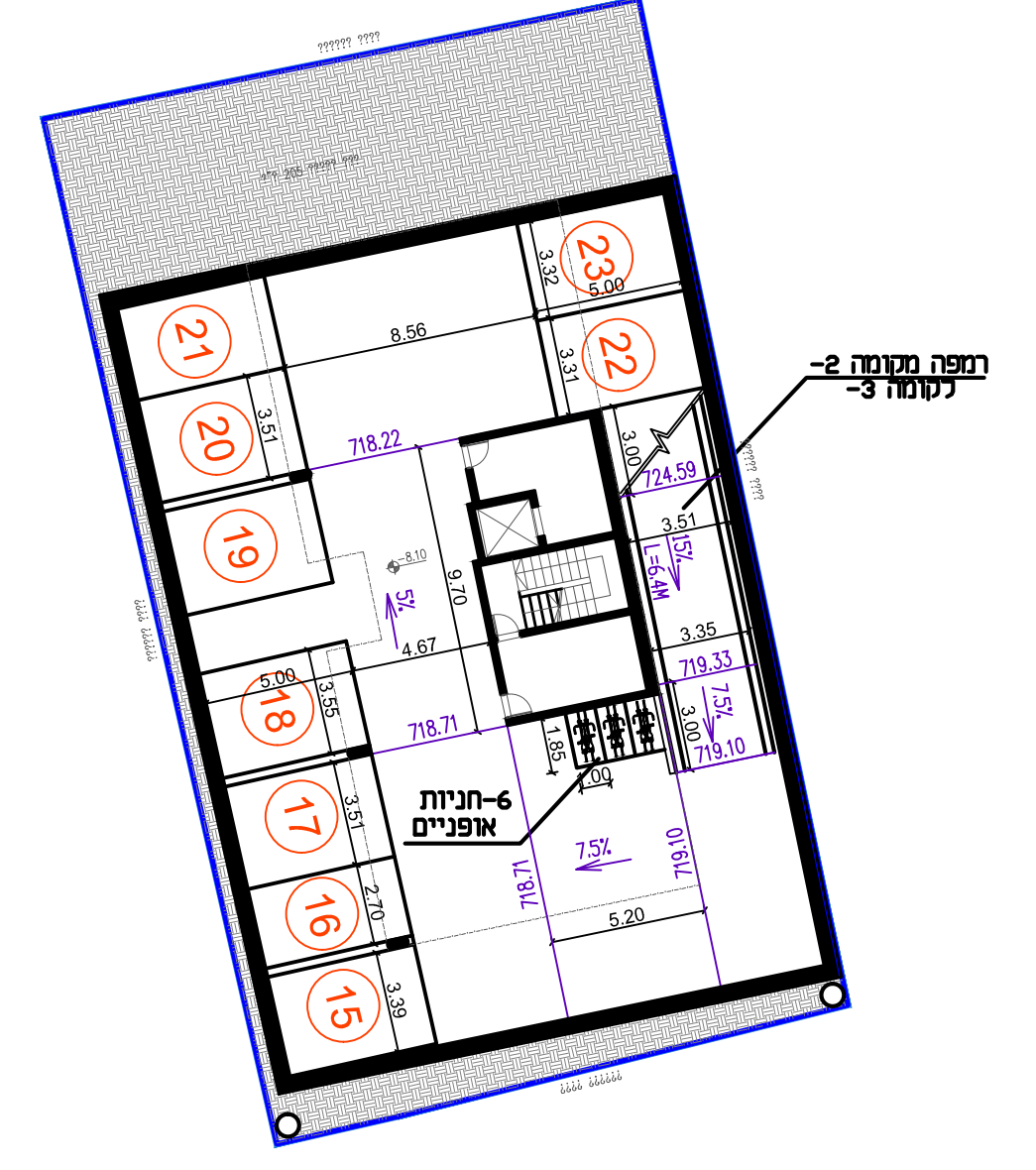

תכנית מס' - 101-0490656
 נספח מס' 2 - נספח תנועה

מקרא

- אבן שפה
- אבן שפה או אבן גז קיימת
- גבול מוש
- קו בנין

חתימה	שני	תאריך	שני	חתימה
	1	12/02/2017	שני	
	2	23/02/2017	שני	
	3	1/02/2017	שני	
	4	23/03/2017	שני	
	5	26/04/2017	שני	
	6	25/05/2017	שני	
	7	28/05/2017	שני	
	8	12/09/2017	שני	
	9	12/11/2017	שני	
	10	16/11/2017	שני	
	11	23/11/2017	עדכון שובל	
	12	22/3/2018	הוספת רחבת המתנה	
	13	25/5/2018	הערות לשכת תכנון	

המבצע אחראי כבדיקה המידות והתאמתן במקום!
 על המבצע לבקר את כב המידות ועל כב טעות
 או אי התאמה עליו להודיע כמתכנן.
 אין בקבוע מידות ע"י מדידה גרפית בתוכנית.

הוכן עבור:
 חברה מוריה בע"מ

שם הפרויקט:
 בית מגורים -
 ריש לקיש 8 ירושלים

שם התוכנית:
 תוכנית תנועה

מס' התוכנית:	1260/1
מס' חדרה:	10

תאריך:	16/11/2017
קנה מידה:	1:250

תכנן: הראל
 ביקר: יוגב אירית

התכנית מוגשת לצורך:
 עיון התיחסות אישור מכרז ביצוע

יוגב הנדסה
תכנון פיקוח ויישום
 ת.ד. 1675 רעות 7179904 : 08-9188789 : 08-9188789
 E-mail: irit@yogevng.com