

מספר סידורי: 18-46-11

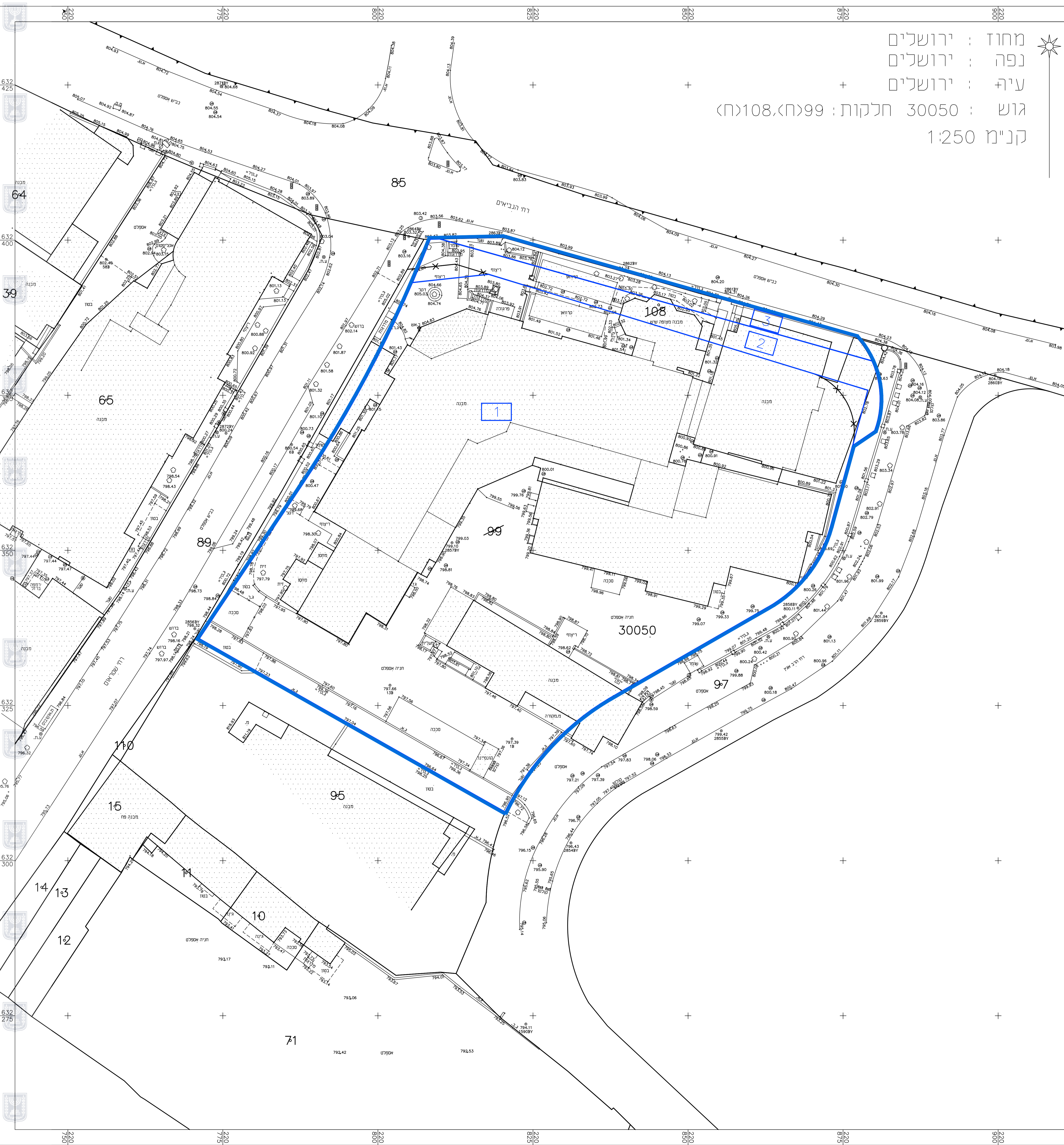

מחוז : ירושלים
 נפה : ירושלים
 ע"פ : ירושלים
 גוש : 30050 חלקות: 99(ח), 108(ח)
 קנ"מ 1:250

מקרא מצב מוצע

- גבול התכנית
- גבול גוש ומספרו 30050
- גבול חלקה
- גבול חלקה לביטול
- מספר חלקה 99
- מספר חלקה לביטול 1
- מספר חלקה לביטול 2

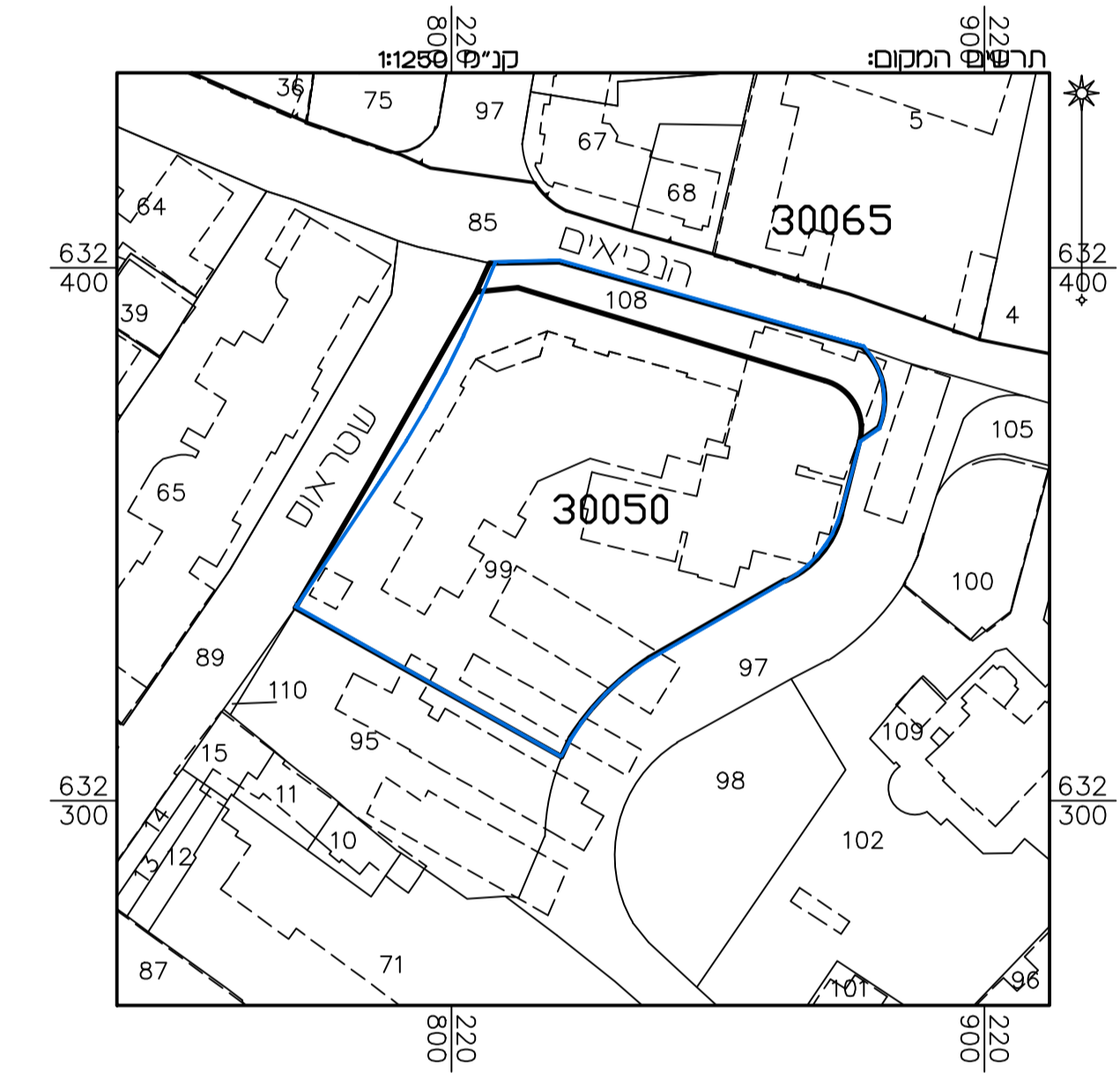
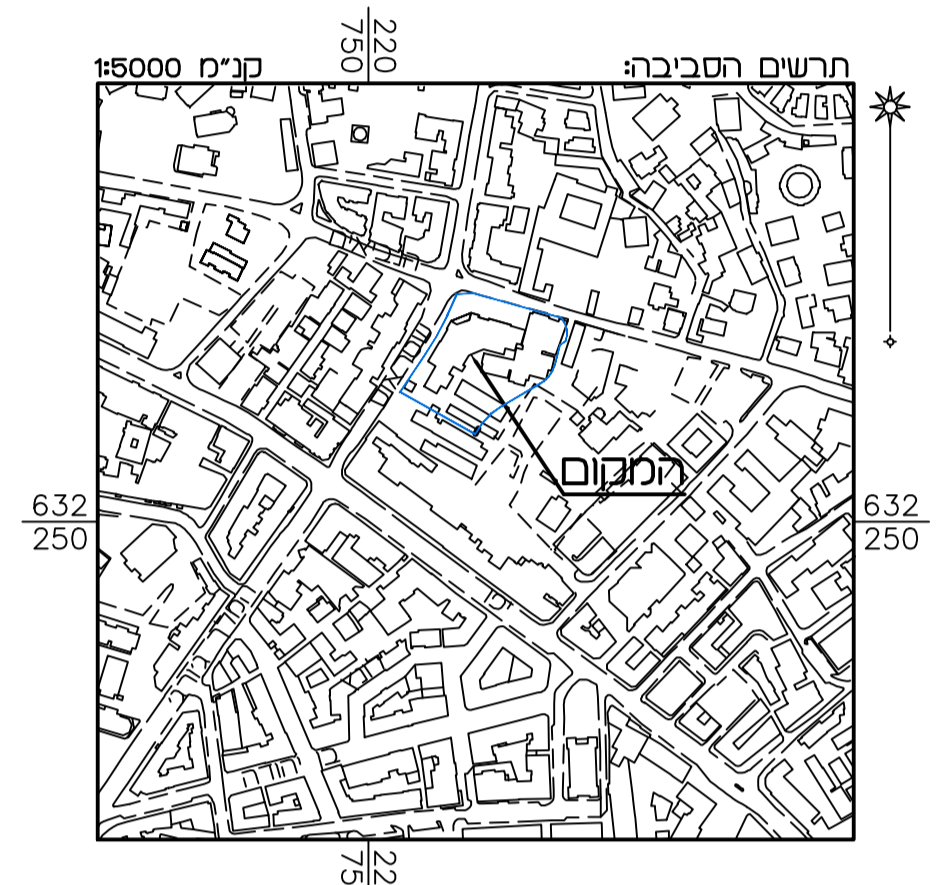

חוק התכנון והבניה, התשכ"ח - 1965
 תכנית מתאר מקומית

מס' 101-0410704

**שימור, שחזור, תוספת
 בינוי וזכויות בנייה
 מתחם זיו, ביקור חולים**

נספח איחוד וחלוקה

איחוד וחלוקה	סמכות ראשית	אופי התכנית
בהסכמת בעלים	ועדה מחוזית או הרשאות	מכירת שלטון מכוזה להוציא ויתורים

מחוז : ירושלים
 מרחב תכנון : ירושלים
 רשות מקומית : ירושלים
 ישוב : ירושלים
 שטח התכנית : 5.796 ד'
 קנה מידה: 1 : 250

חותמות מוסד התכנון :

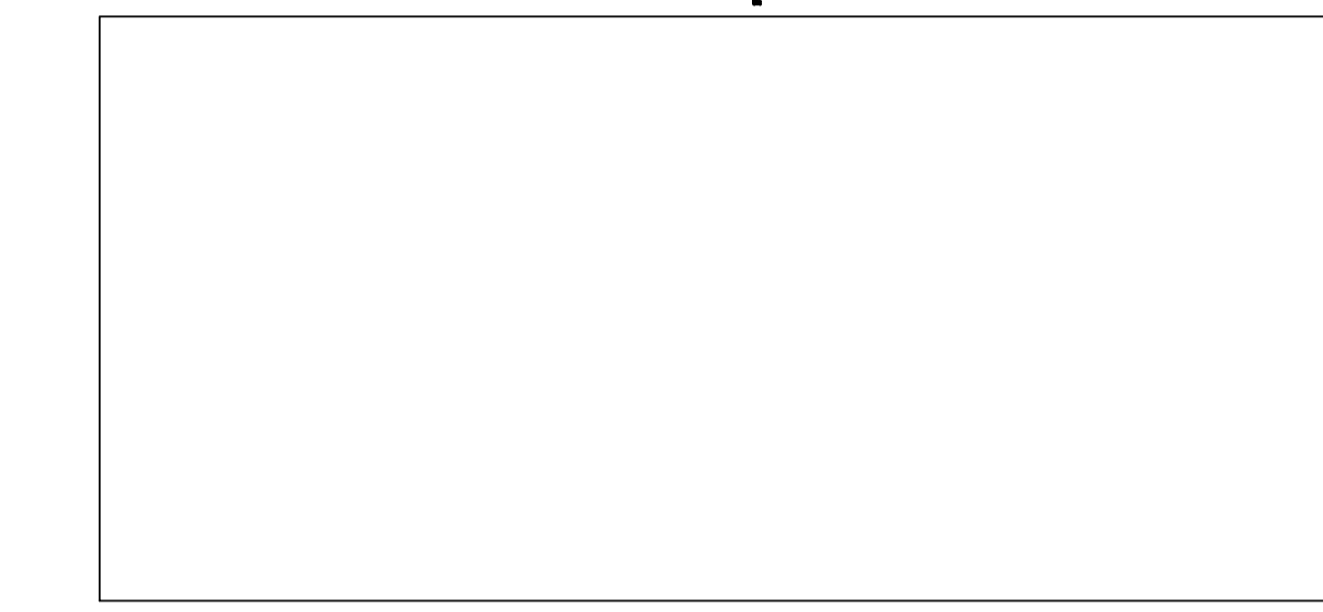

הריני מצידר בואת כי המפה הטופוגרפית/ המצבית המוצהה רקע לתכנית זו, נערכה על ידי ביום 28.02.2018 והיא רכנה לפי הוראות נהל מבאית וברחאם להוראות החוק ולחוקת המודדים שבחוק. זיקה והק החול והקדסטר.
 מזידה אלקטית מלאה ברמת תציר
 אלקטר ראוב 502
 מספר רשיון חתימה תאריך שם המודד

טבלת הקצאה בהסכמת בעלים

לתכנית מס' 101-0410704

מס' ת.ר.	מס' גוש	חלקה	שטח הרשות (במ"ר)	שטח התכנה (במ"ר)	שטח הרשות (במ"ר)	שם החוכר	מס' זהות או מס' חאגיד	שעבודים או זכויות על החלקה	החלקים בבעלות או בזכויות	יעוד החלקה המוגרש	מצב נכנס		מצב יוצא		תאריך חתימת הבעלים
											מס' התמורה	מס' המגרש	מס' המגרש המונצה (במ"ר)	מס' המגרש (במ"ר)	
1	30050	99	5416	5274	רשות הפיחה חדינת ישראל		514520212	מבנה המש בעינו חלק בדכות 1/5	4658/5416	שטח נמוסד	1	5269	4658/5416	עירוני מעורב	
							515092609	שיכו ובינוי נדלן (נכס) בעינו חלק בדכות 1/2	758/5416		1	5269	758/5416	עירוני מעורב	
							515187474	מוצדת זיו 2015 בעינו חלק בדכות 3/10							
2	30050	108	529	522	עריית ירושלים			100%		שעיפ	2	333	100%	דרך משלכת	
											3	194	100%	דרך	
סה"כ			5796									5796			