

חוק התכנון והבנייה, התשכ"ה - 1965
תכנית מתאר מקומית

מס' 101-0478438

הקמת בנין למגורים
ברח' כפר ברעם 6, ירושלים.

נספח בינוי גיליון 1 מתוך 1

מחוז	ירושלים
מרחב תכנון מקומי	ירושלים
רשות מקומית	ירושלים
ישוב	ירושלים
תכנית בסמכות	מחוזית
איחוד וחלוקה	ללא איחוד וחלוקה
היתרים והרשאות	תכנית שמכוחה ניתן להוציא היתרים או הרשאות
תאור	מנחה
תאריך עריכת נספח	19/07/2018
קנה מידה	1:100

שמות *

מגיש התכנית	עזרא אסל
עורך הנספח	אילן אפרת מרסם לב-צעני

בעלי עניין בקרקע*

בעלים	עזרא אסל
-------	----------

טבלת גושים וחלקות*

מספר גוש	חלק / כל הגוש	מספרי חלקות בשלמותן	מספרי חלקות בחלקיותן
30108	חלק	2	-

שטחים *

סה"כ שטחים במצב מאושר עפ"י היתר	סה"כ שטחים במצב קיימים בפועל	סה"כ שטחים ללא היתר
-	41.34	41.34

מקרא *

גבול תכנית	קו בנין עילי	קו בנין תת-יבשתי	קו להריסה	קו קיים
---	—	---	---	---

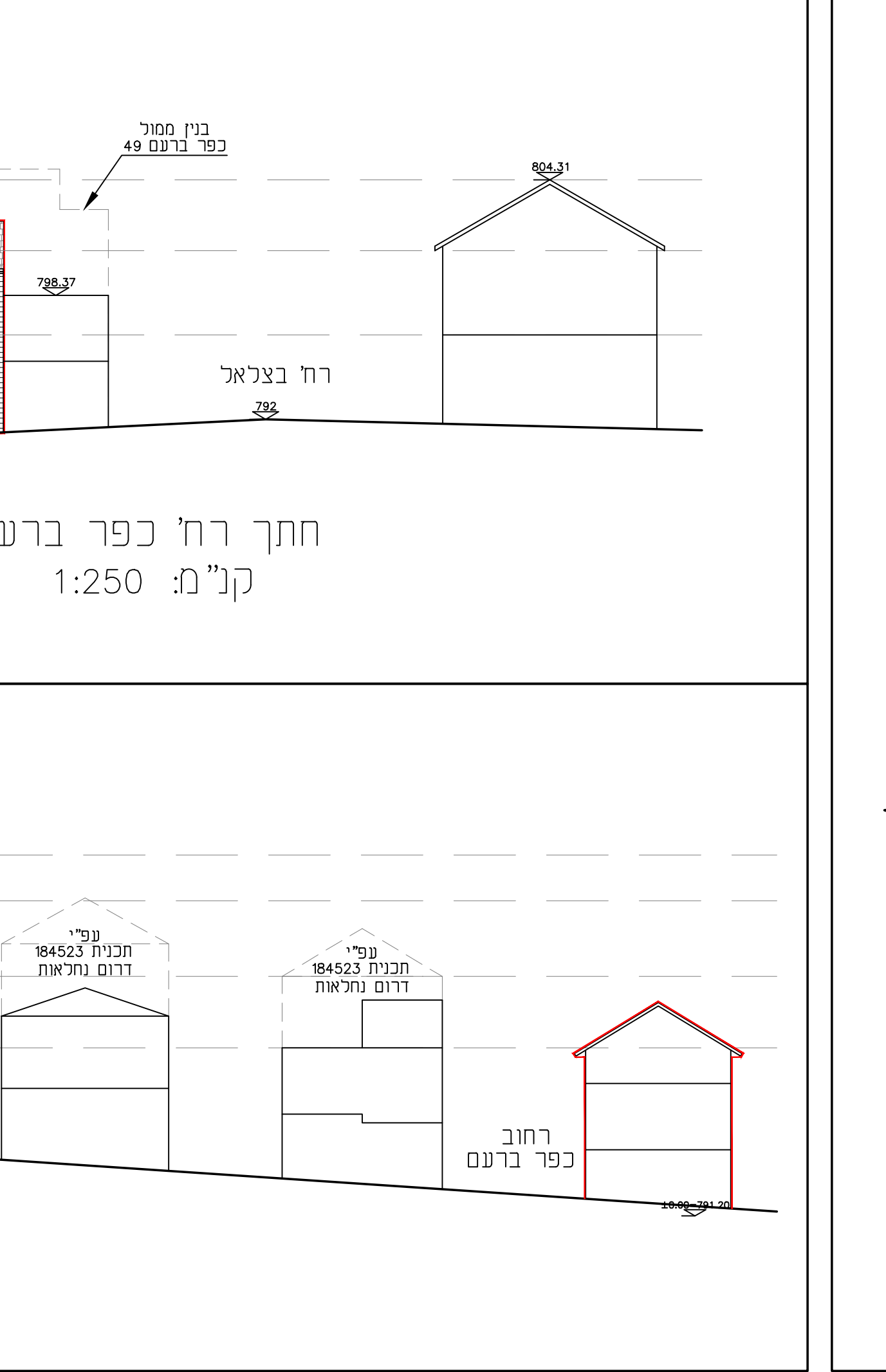
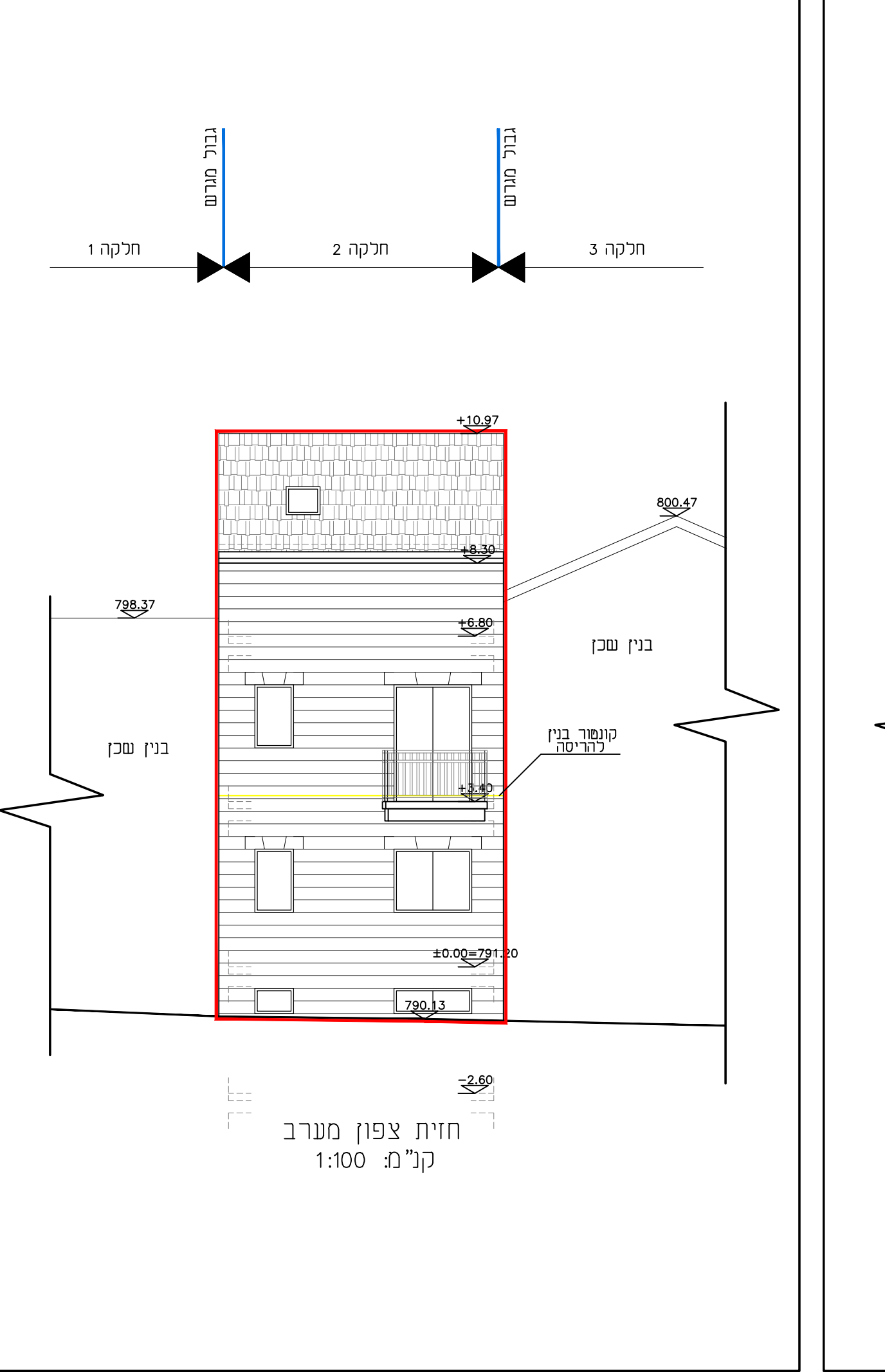
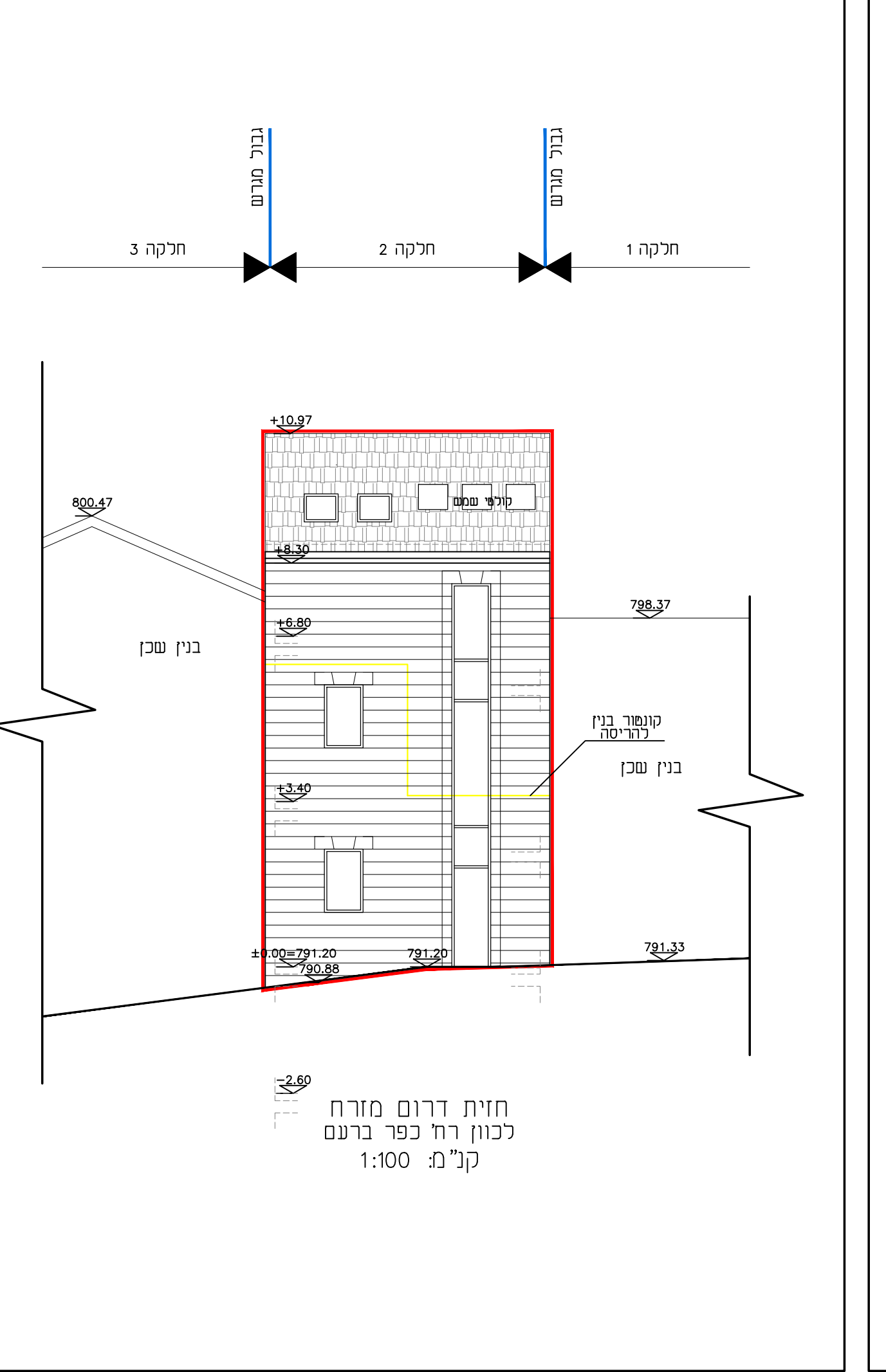
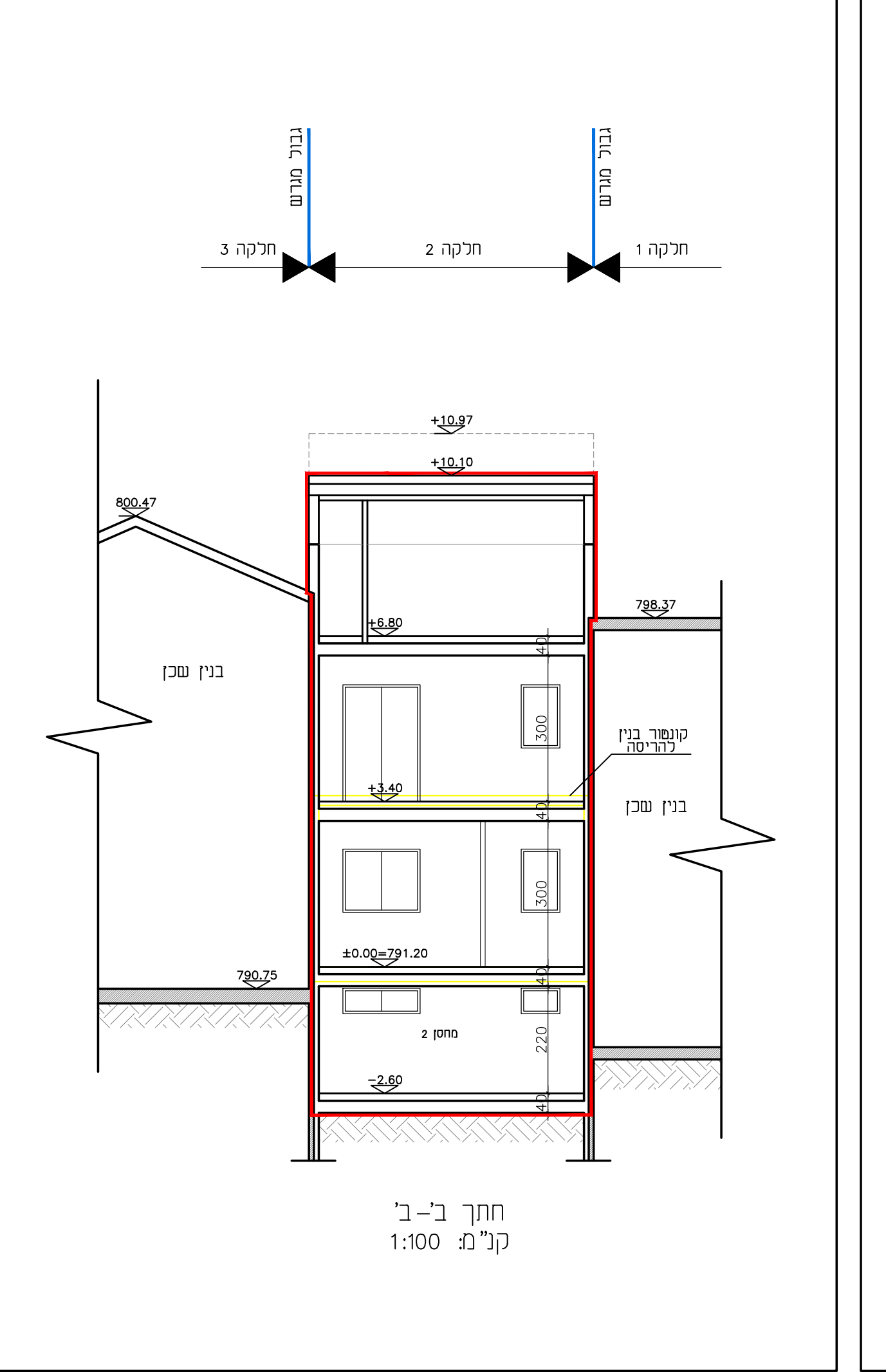
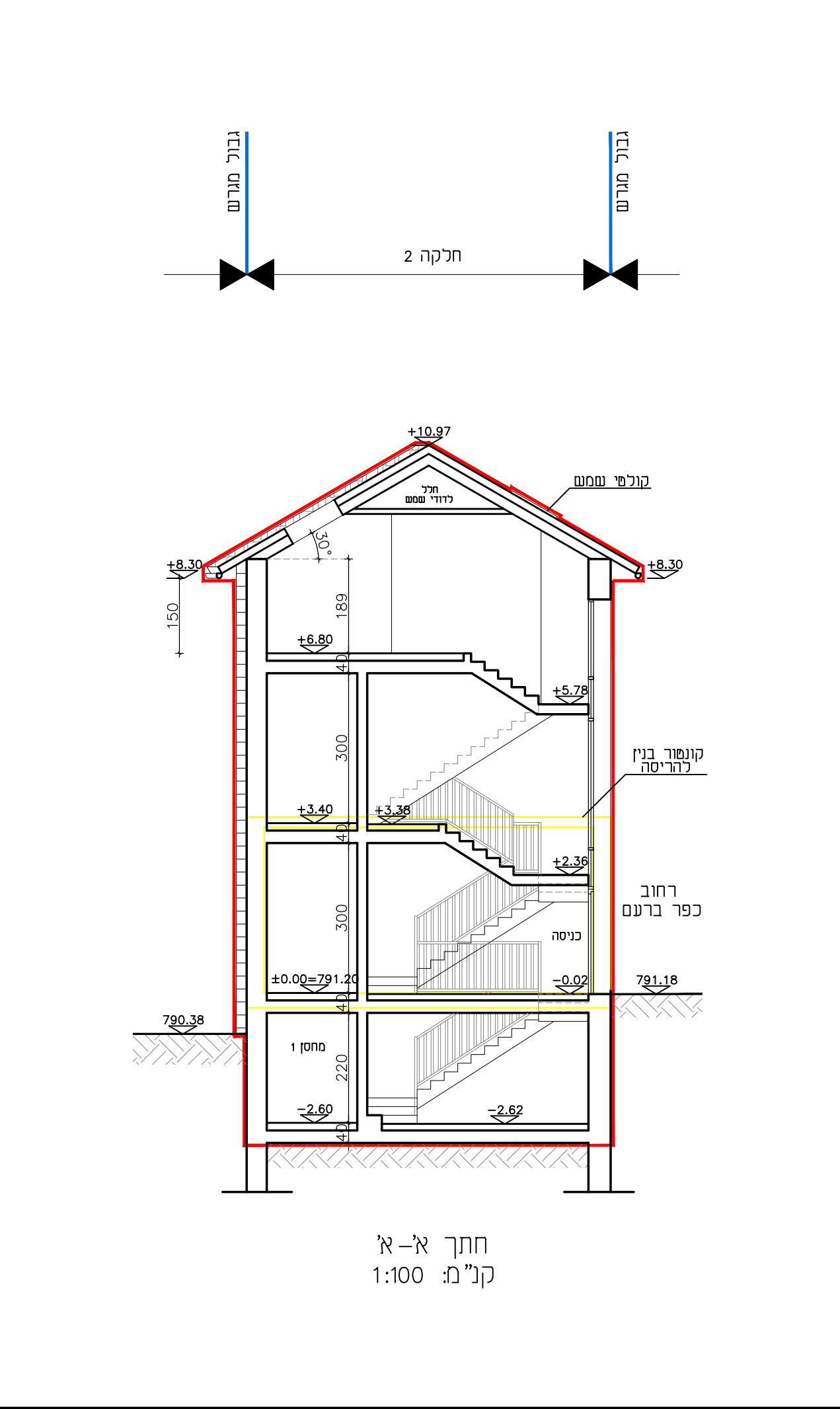
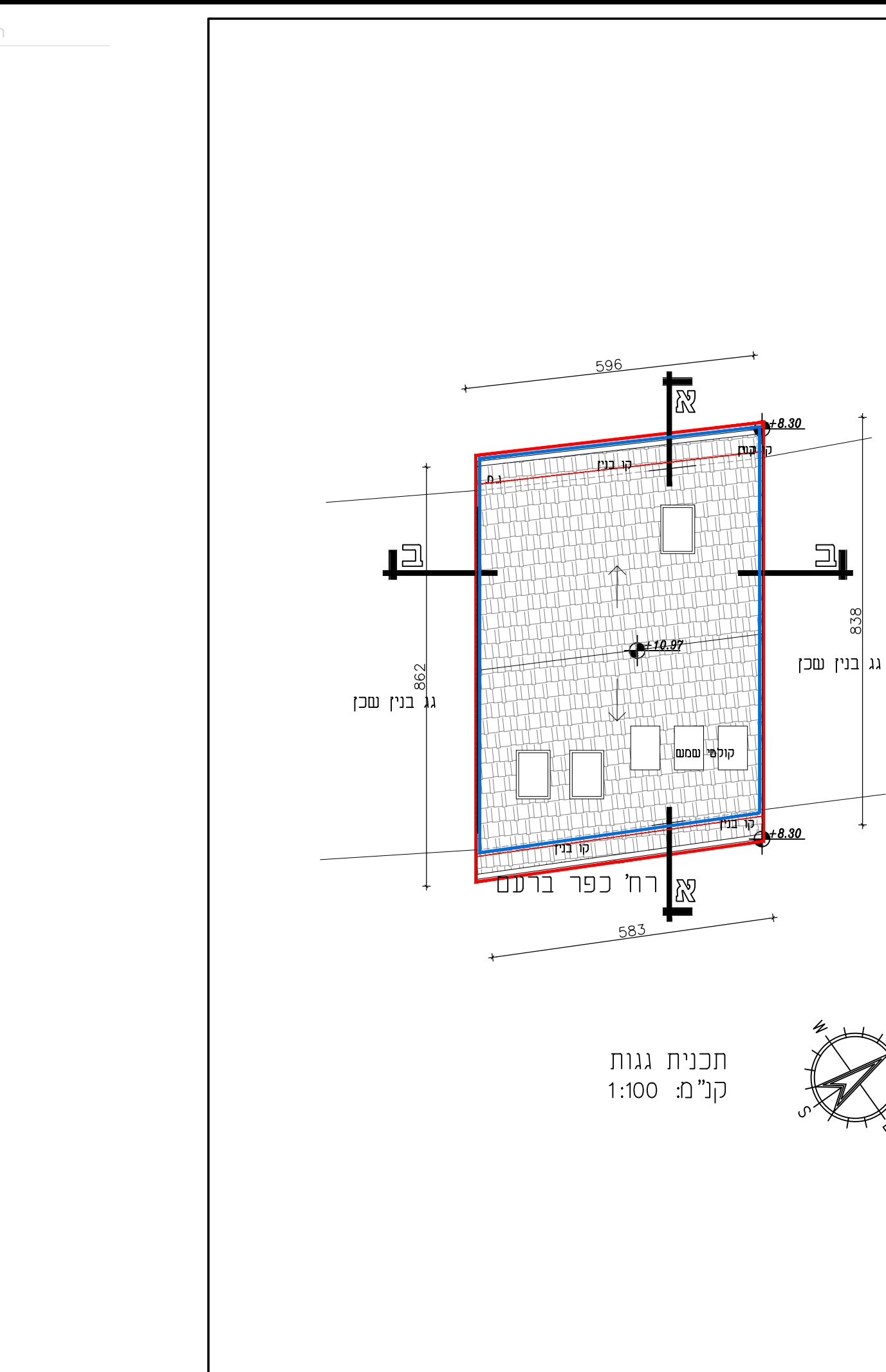
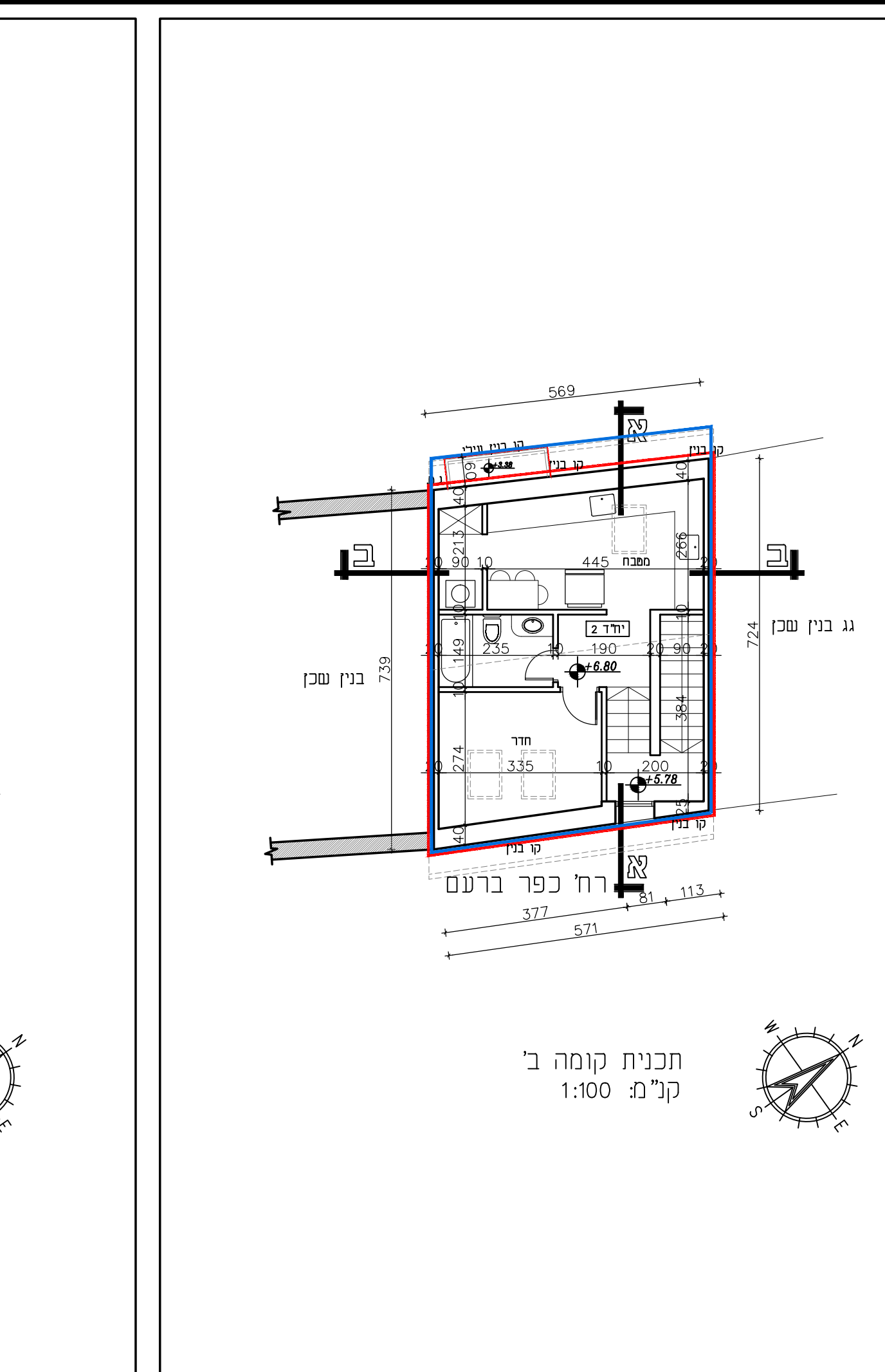
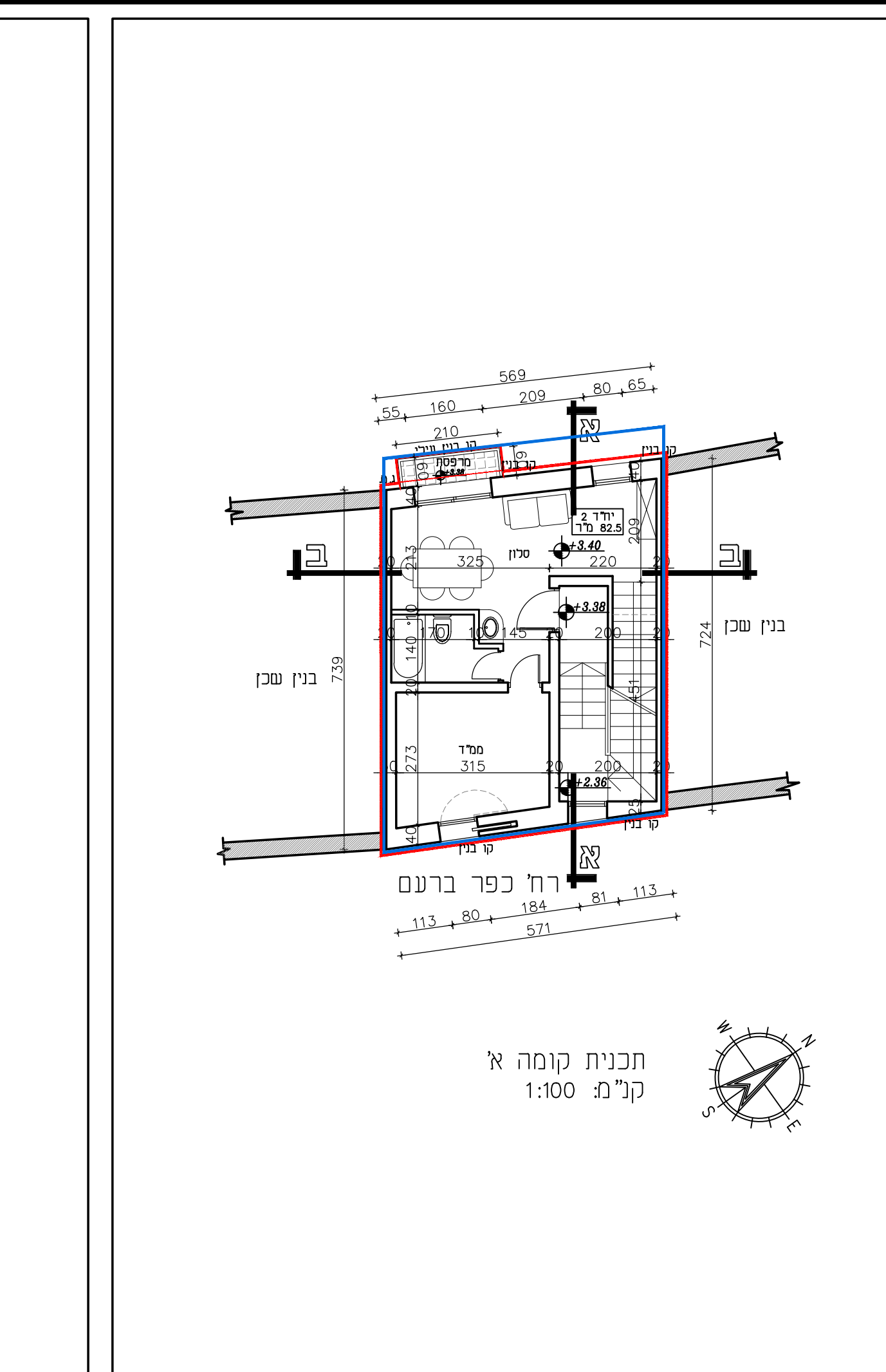
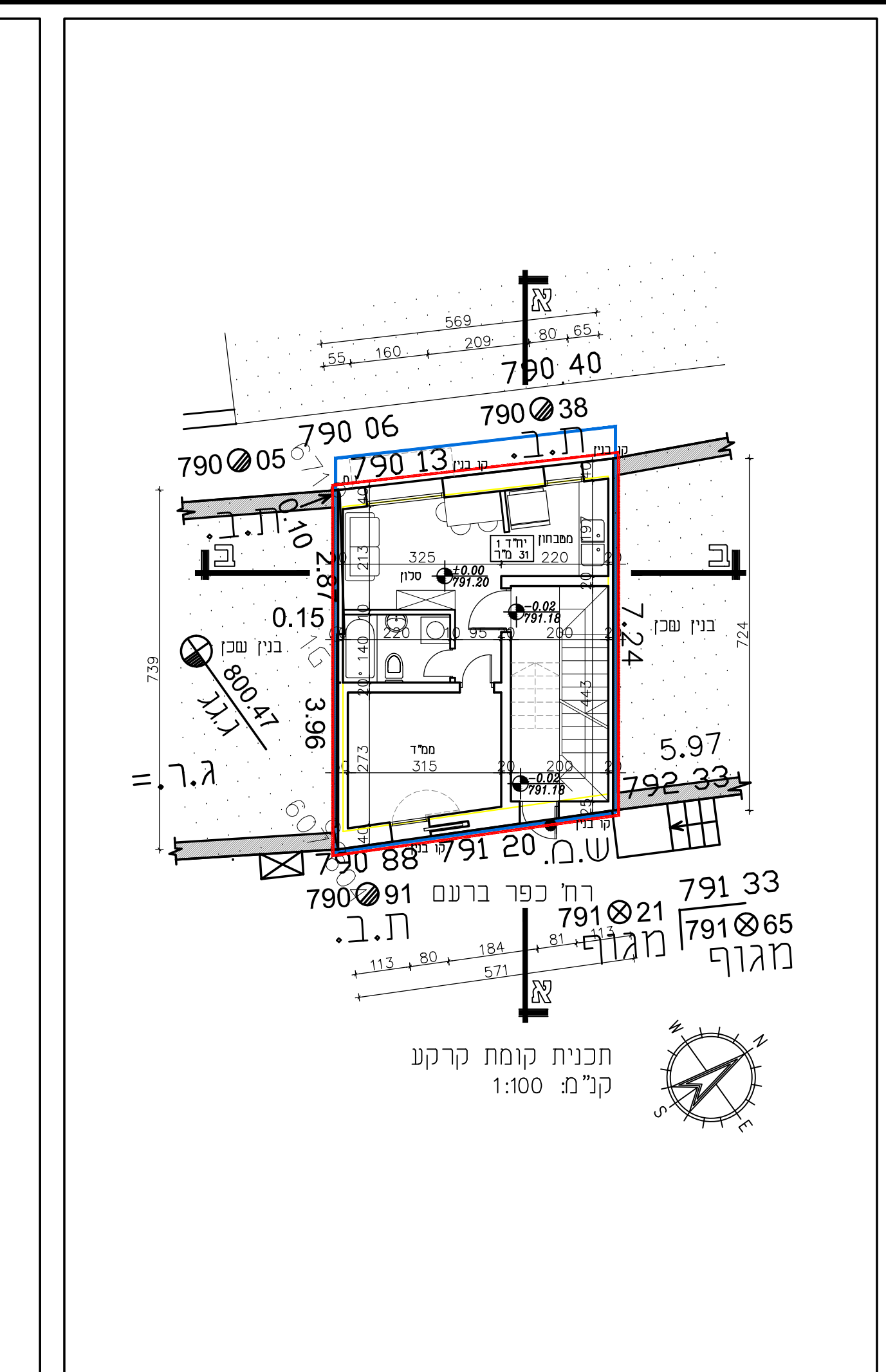
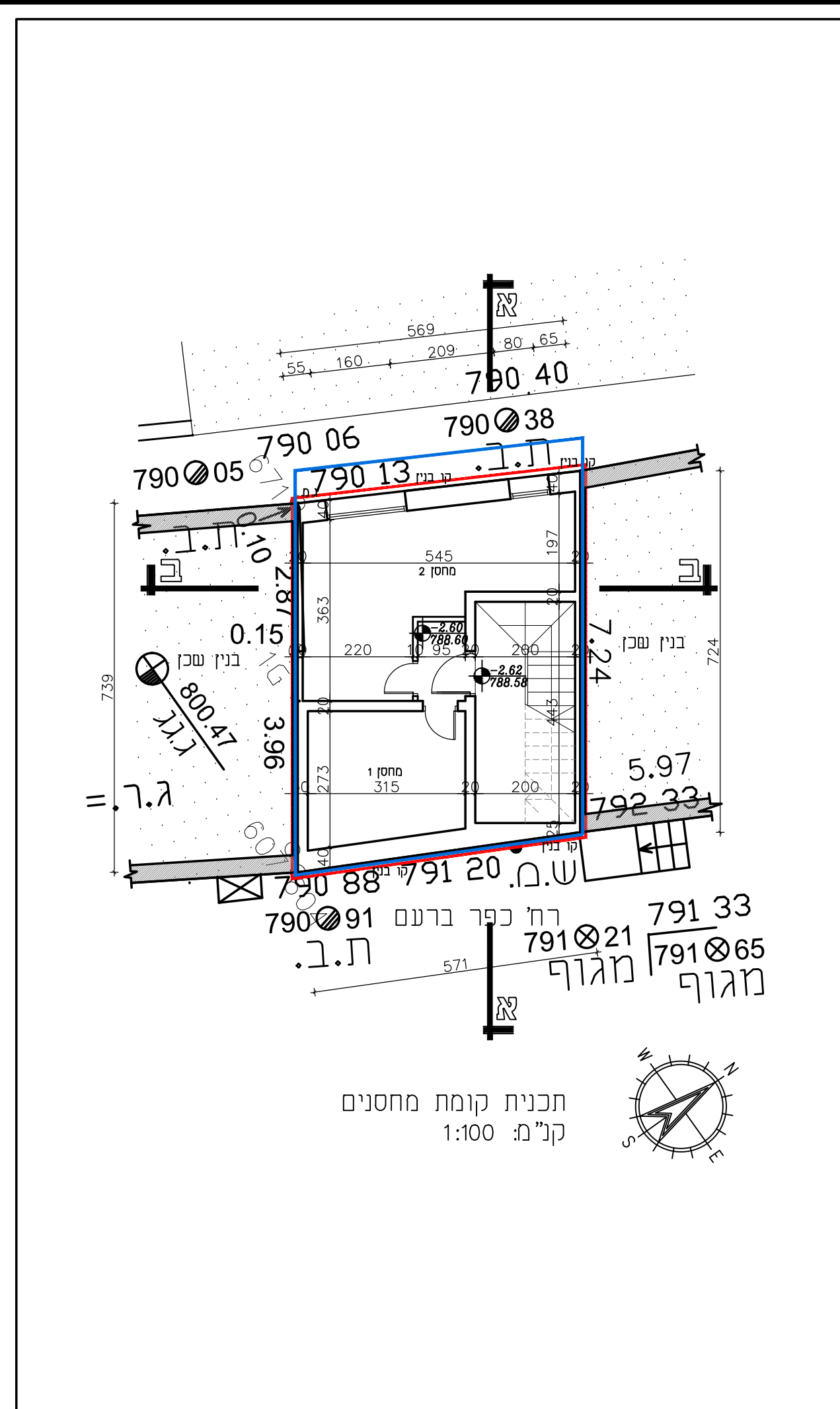

משרד האוור - ירושלים
התעודה המחוזית תחליטה ביום:
26/08/2018
להפקיד את התכנית
22/08/2018
תאריך

