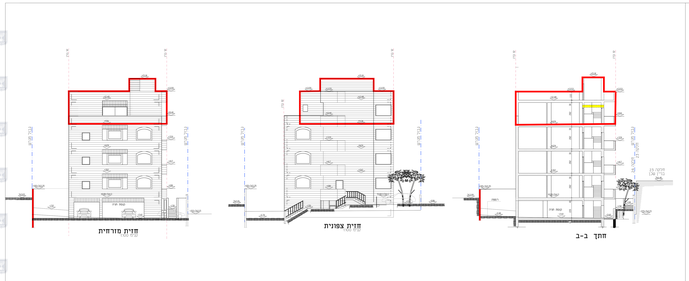

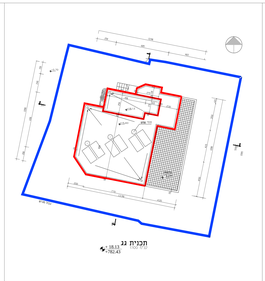

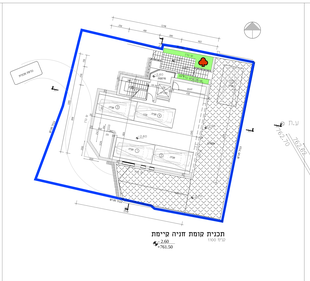

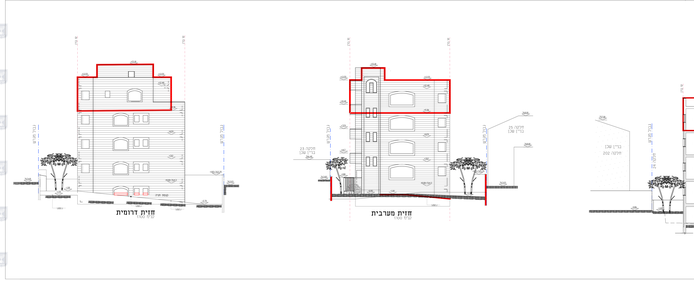

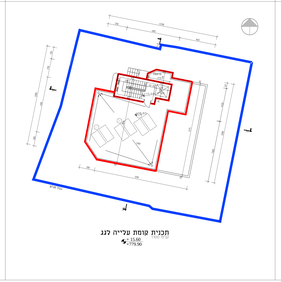

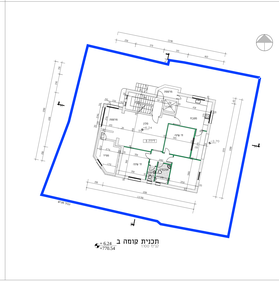

חוק התכנון והבניה, התשכ"ה - 1965
תכנית מפורטת

מקר- 0421073-וכו

חומסת קומה אחת מעל בניין קיים
בשכ' זאדי אל נ'ון בירושלים

נספח ביטוי נלוון מחוץ

שם הנספח	סיכ
נספח ביטוי	1:100

הערות	שלבים

מספר משבצת	קבל מבוקש	בפועל	אפשרי לדיור	מקום חניה
40/50	30/35	30/35	0/0	0/10

מקרא

- גבול תוכנית
- בניין קיימים לפי תיאור מצב
- גבול חלב עמוד ומפסרי
- קו בניין
- בניה תוספת בנ'ינה לא ריחוק בפוטלה
- מס' דירה בבנין
- עץ לשימור
- הריסה

שקף	מס' מגרש	מס'	מס' מגרש
מגרש	4	1:30	1
ב"ל			

מס. ברקן שבלון מ"ר מ"ר ה"ר ה"ר		
מרכז: יוד שמאי מ"ר מ"ר ה"ר ה"ר		
מרכז: מלא		
מרכז: מלא		

עורך התכנית	
מרכז: יוד שמאי מ"ר מ"ר ה"ר ה"ר	
מרכז: מלא	
מרכז: מלא	