חוק התכנון והבניה, התשכ"ה - 1965
מינהל הפיתוח - מחוז ירושלים
הועדה המחוזית החליטה ביום
16/02/2017
להמליץ פרוטוקול מס'
25/11/2018
תאריך
ל"ה הועדה המחוזית

תכנית מס' 101-0398313

נספח ביניי -נספח מס' 1

קנים 1:100

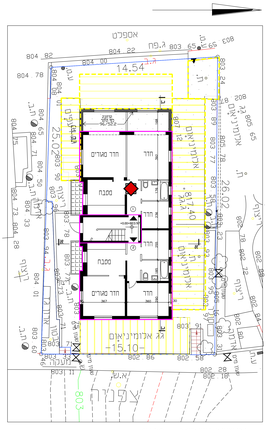

תכנית פיתוח 1:100
קומה כניסה

קומה א 1:100
מפלס 3.25

קומה ב 1:100
מפלס 6.70

קומה ג 1:100
מפלס 9.80

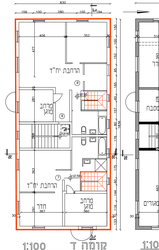

קומה ד 1:100
מפלס 12.90

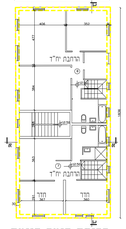

חריטת קומה קיימת
כמוצר להפקדה
1:100 מפלס 12.90

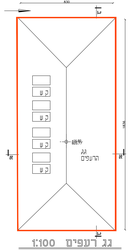

גג רעפים 1:100

חזית מזרחית-רחוב צפנית
1:100

חזית צפונית
1:100

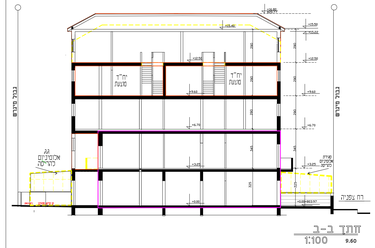

חתך ב-ב
1:100

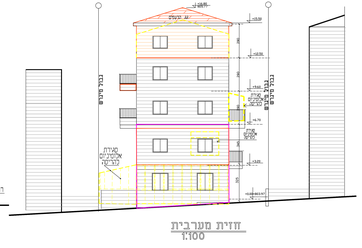

חזית מערבית
1:100

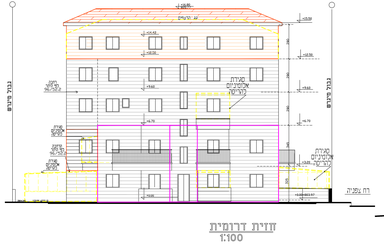

חזית דרומית
1:100

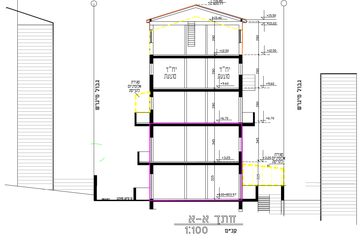

חתך א-א
1:100 קנים

מקנן:	
ביבי בריאר אדריכל	
רח' מרי סיב 8 ירושלים	
טל: 31716	
תאריך	
תיקון	

מקרא

- גבול התכנית
- תא שטח המסומן
- בריכה חדשה מוצעת
- הריסה
- מגרש
- מבנה קשתר