חוק התכנון והבנייה, התשכ"ה - 1965
לוכנית מתאר מקומית

מס' 101-0531640

מלון רכס ארמון הנציב מגרשים 4,3 ירושלים

נספח תנועה	נכיון 1	מתוך 1	
מחוז	ירושלים		
תחולה	מנחה		

שמות וחתימות

עורך התוכנית	שם	יהודה פיינן	חתימה
	תאריך	פיינן אדריכלים	
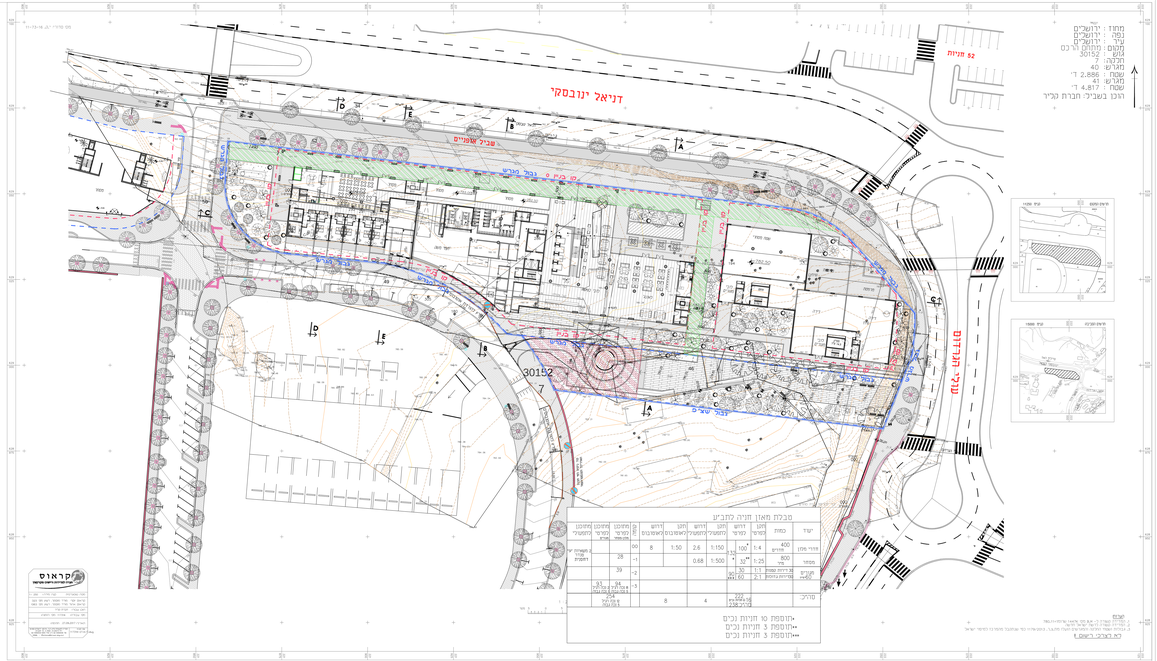
מפות בנין זה הן רשאי עפ"י בכ"ר
אין לייחס למפה מעמד מבחינה משפטית
הראיות והנתון המצוים בתשריט מקדמי
הוכנה בעבדת על - מפה זו מבוסס מפות
עדכון קווי בנין ע"פ תכנון מאושר
עדכון קווי הראיות ותוספת תשריט הוכנה
2014 - jerusalem union hospital kor MEDIAN BDKH 1-514-MEDIAN TNUA