חוק התכנון והבניה, התשכ"ה - 1965
מועצת הנוער - מחוז ירושלים
הוועדה המחוזית החליטה ביום
06/05/2018
להפקיד את התכנית
מס' 101-0588038 | 14/02/2018
יו"ר הועדה המחוזית

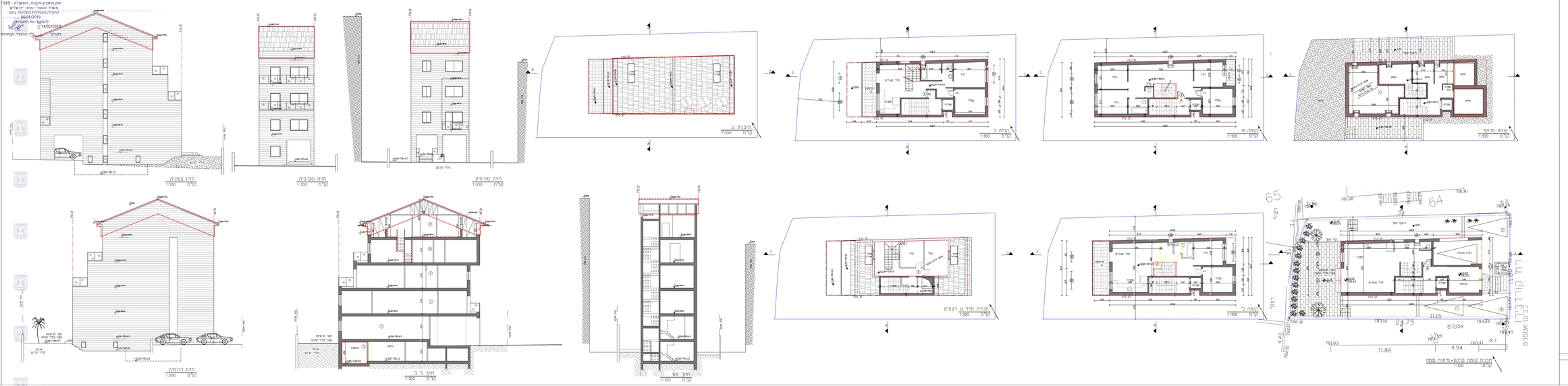

תכנית מס' 101-0588038

תוספת שטח לשם הרחבות יח"ד קיימות

ברח' קורדובירו 16

נספח בינוי - נספח מס. 1

קנ"מ 1:100

מקרא

- שרטוט מתחת הבניה הבניה קיימת במשול-המיועדת להריסה
- תוספת בניה מוצעת וקיימת במשול
- תוספת בניה מוצעת שאינה קיימת במשול
- מצב מאושר עפי" היתר בניה

המתכנן		שרטוט
אדריכל יצחק רוזנבלו רח' המעורה 3, אפרת e-mail: misrad@etrog.net.il	מר. 23156	