

מחוז : ירושלים
 נפה : ירושלים
 עיר : ירושלים
 שכונה : א.ת.תלפיות
 גוש : 30128 חלקות: 31.45, 46, 48
 קנ"מ 1:500

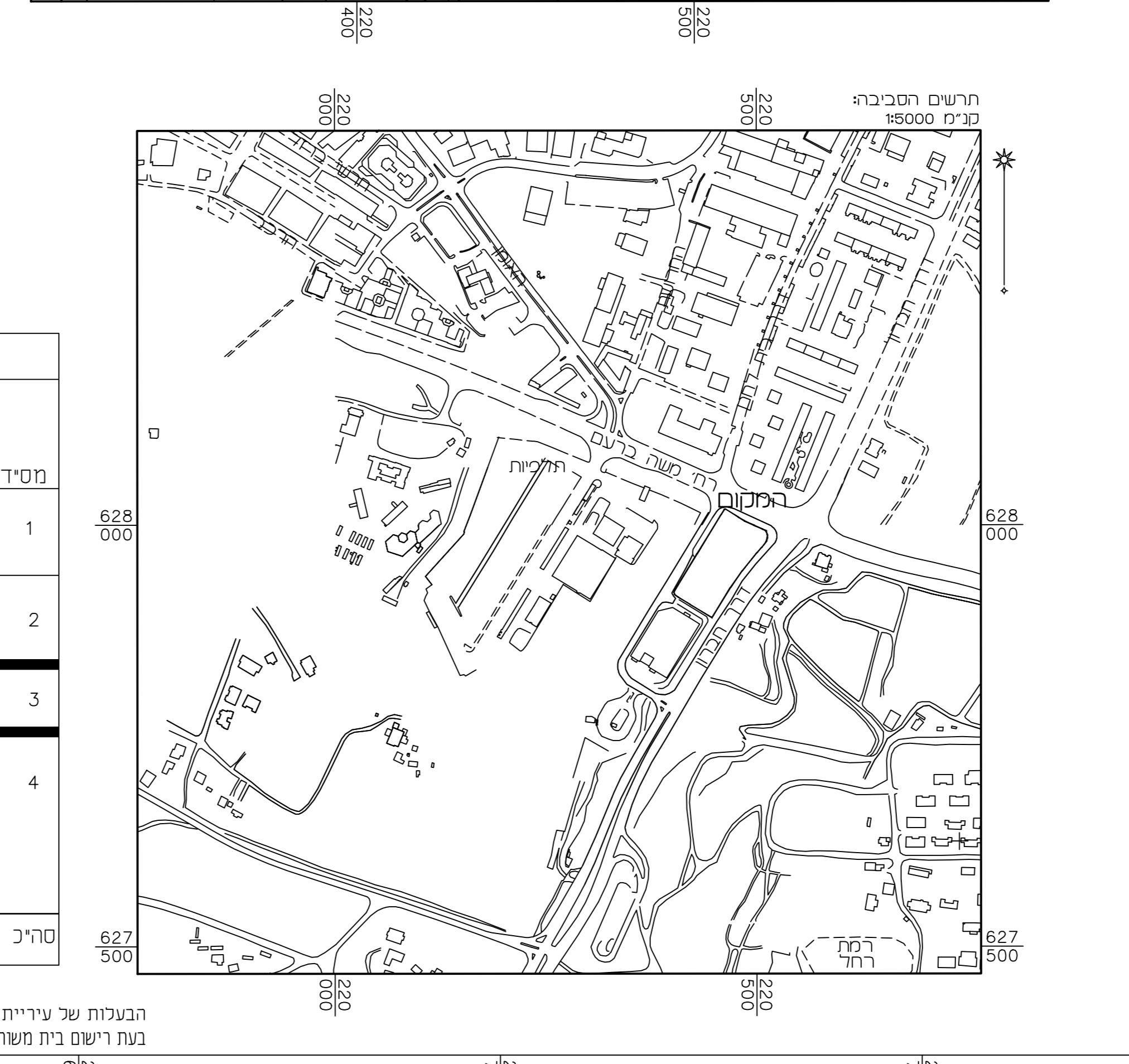
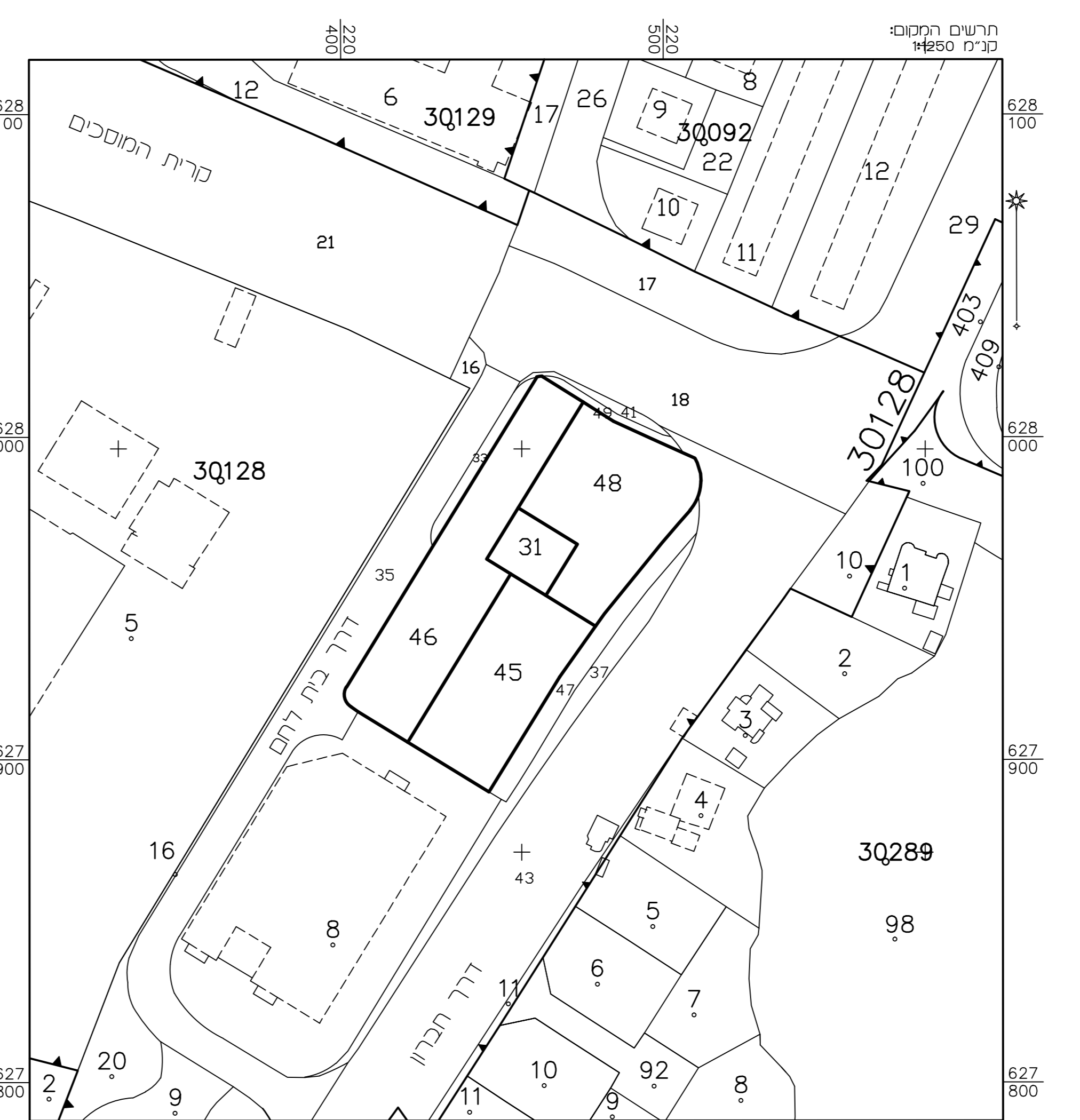

- מקרא**
- גבול התכנית
 - שטח לאיחוד וחלוקה חדשה
 - בניין קיים
 - גבול גוש ומספרו
 - גבול חלקה
 - גבול חלקה לביטול
 - מספר חלקה
 - מספר חלקה לביטול
 - גבול חלקה ומספרו

1. המדידה נעשתה על ידי נמדודים GPS 7880RC.
2. המדידה נעשתה על ידי נמדודים ארציים, 789.988+4276 34.
3. גבולות החלקות נלקחו מתוצרי רישומי מס ארציים 261/2014.

טבלת הקצאה בהסכמת בעלים
 לתכנית מס' 101-0547992

מס' חתימת הבעלים	חתימת הבעלים	ייעוד המגרש (באחוזים)	מצב יוצא		מצב נכנס					נתוני המקרקעין		מס' חתימת הבעלים	מס' גוש	מס' חלקה	
			שטח המגרש (במ"ר)	מס' המגרש (במ"ר)	שטח המגרש (במ"ר)	מס' המגרש (במ"ר)	שטח המגרש (במ"ר)	מס' המגרש (במ"ר)	שטח המגרש (במ"ר)	מס' המגרש (במ"ר)	שטח המגרש (במ"ר)				מס' המגרש (במ"ר)
		מגורים, מסחר ותעסוקה	57.11	4210									31	30128	1
		מגורים, מסחר ותעסוקה	41.95	4210									48	30128	2
		מגורים, מסחר ותעסוקה	1.84	4210									45	30128	3
		מגורים, מסחר ותעסוקה	100	2342									46	30128	4
		מגורים, מסחר ותעסוקה	100	122											
		מגורים, מסחר ותעסוקה	100	124											
		מגורים, מסחר ותעסוקה	6798												

הבעלות של עדיית ירושלים בוא שטח מס' 1 מתייחסת רק להפרשה מכונה לשימוש כגני ירדים מעור יום ובית הכנסת בשטח כ-850 מ"ר כפי שמסומן בנספח הבינוי. בעת רישום בית משותף בוא שטח 1 יש לרשום שטח לשימוש ציבורי כמו שהוא מופיע בנספח הבינוי - עיש עדיית ירושלים.

חוק התכנון והבניה, התשכ"ח - 1965
תכנית מתאר מקומית

מס' 101-0547992

שער דרום
 דרך חברון פינת משה ברעם א.ת. תלפיות
ירושלים

נספח איחוד וחלוקה

מחוז	ירושלים
מרחב תכנון מקומי	ירושלים
רשות מקומית	ירושלים
ישוב	ירושלים
תאריך	05/02/19
קנ"מ	1 : 500

הריני מצידור בואת כי המפה המופגרת/ המצבית המוצגת רקע לתכנית זו, ערכה על ידי ביום 05.02.19 וראו הרכה לפי הוראות נוהל מבאית ובהתאם להוראות החוק ולתקנות המודדים שבתוקף. דיוק המו הכוזל והקודסטר: מדידה אנליטית מלאה ברמת תציר

אנטסטר ראובן	502	מספר רשיון	חתימה	תאריך
--------------	-----	------------	-------	-------