

מחוז : ירושלים
 נפה : ירושלים
 עיר : ירושלים
 גוש : 30141 חלקות: 212, 194
 קני"מ 1:250

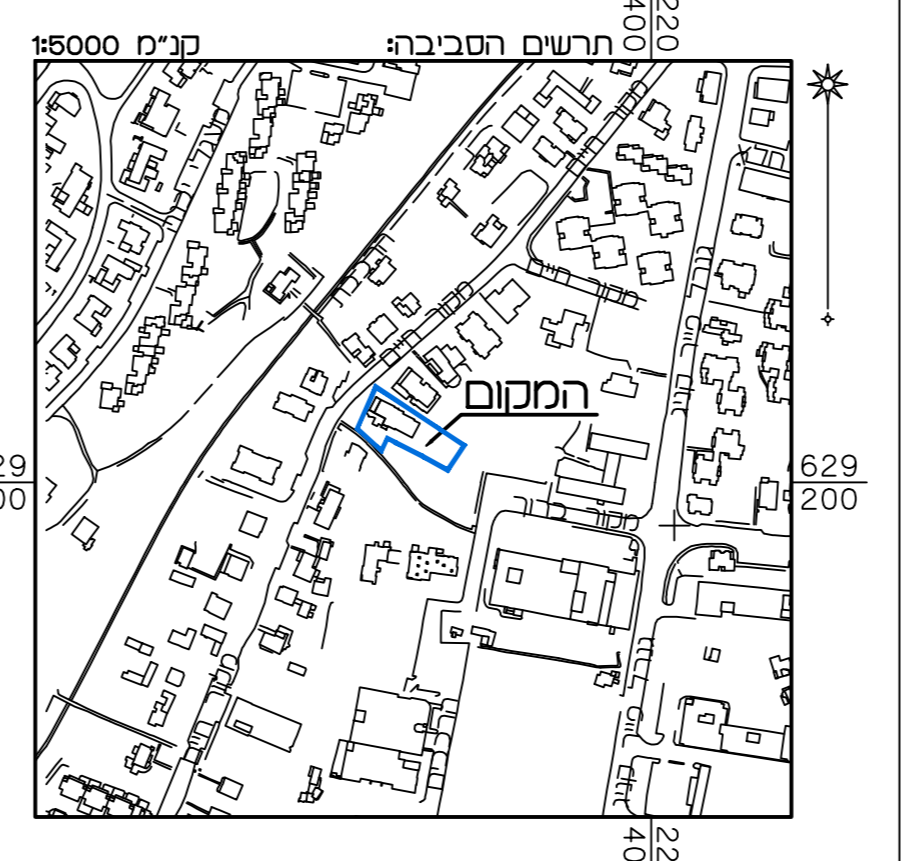
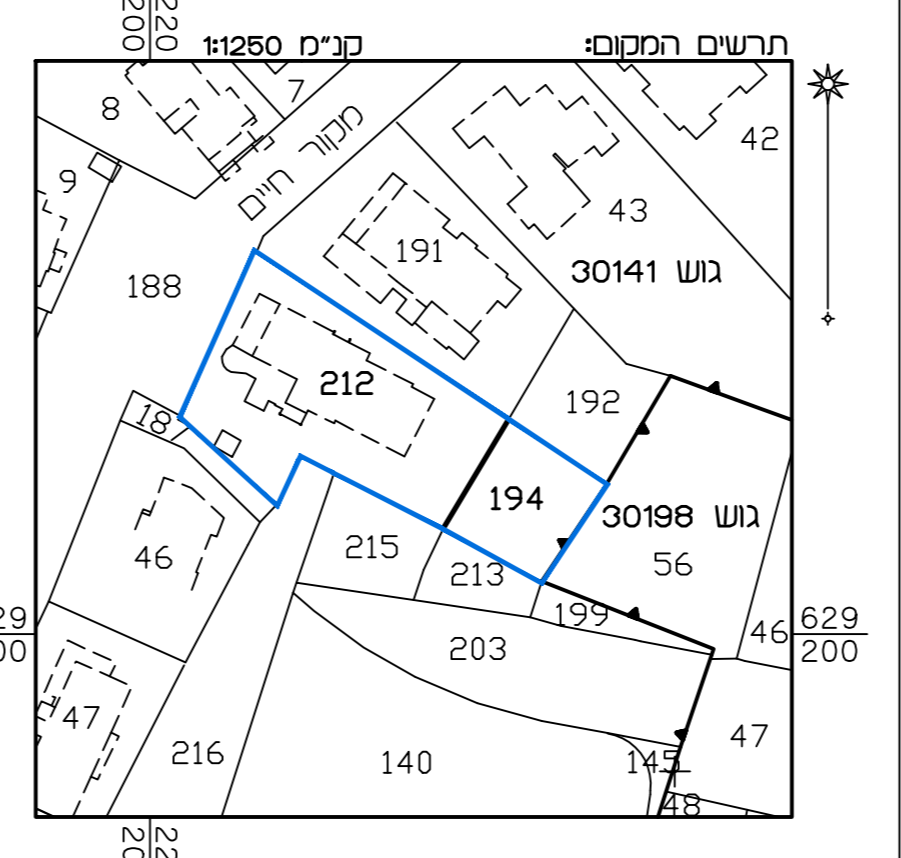

מקרא

- גבול התכנית
- בנין קיים
- גבול גוש ומספרו 30141
- גבול חלקה
- גבול חלקה לביטול
- מספר חלקה 191
- מספר חלקה לביטול 212
- גבול תא שטח ומספרו 3

חוק התכנון והבניה, התשכ"ח - 1965
 תכנית מתאר מקומית

מס' 101-0613570

**בנייני ורדי - רוזנבוים
 - מקור חיים 21, ירושלים**

נספח איחוד וחלוקה

איחוד וחלוקה	סמכות ראשית	אופי התכנית
בהסכמת בעלים	ועדה מחוזית או הרשאות	תכנית שניתן מכוחה להוציא היתרים

מחוז : ירושלים
 מרחב תכנון איזורי : ירושלים
 רשות מקומית : ירושלים
 ישוב : ירושלים
 שטח התכנית : 1.649 ד'
 קנה מידה : 1 : 250

חותמות מוסד התכנון :



הריני מצהיר בזאת כי המפה הטופוגרפית/ המצבית המורוה רקע לתכנית זו, נערכה על ידי ביום 24.07.2018 והיא הוכנה לפי הוראות נוהל מבאית ונרתאם להוראות החוק ולתקנות המודדים שבתוקף. דיוק המן הכוזול והקדסטר: מדידה אגליטית מליאה ברמת תציר

אכסטר ראובן 502
 שם המודד מספר רשיון חתימה תאריך

טבלת הקצאה בהסכמת בעלים

לתכנית מס' 101-0613570

מס' חלקה	מס' גוש	חלקה	שטח החלקה (במ"ר)	שטח החלקה (במ"ר)	שטח החלקה (במ"ר)	ממצב נכנס			נתוני המקרקעין			
						שטח פדיון תוח	שטח פדיון תוח	שטח פדיון תוח	שם הבעלים	שם החוכר	שם הבעלים	שם החוכר
1	30141	194	380	380	100	4335238	ורדי יידיה	ורדי יידיה	קרן קיימת לישראל	קרן קיימת לישראל	380	380
2	30141	212	1,269	1,269	100	4335238	ורדי יידיה	ורדי יידיה	קרן קיימת לישראל	קרן קיימת לישראל	1,269	1,269
3									עיריית ירושלים			
סה"כ			1,649	1,649							1,649	1,649

הערה: בהסכמת הבעלים, במסגרת רישום האיחוד והחלוקה, יתבסל רישומו של מחובר מס' 1 הרושם בחלקה 212 בגוש 30141. המסומו להריסה בתשרי תתביע. הבעלות של ורדי יידיה מ.ו. 4335238 במחובר הגיל תתבסל.