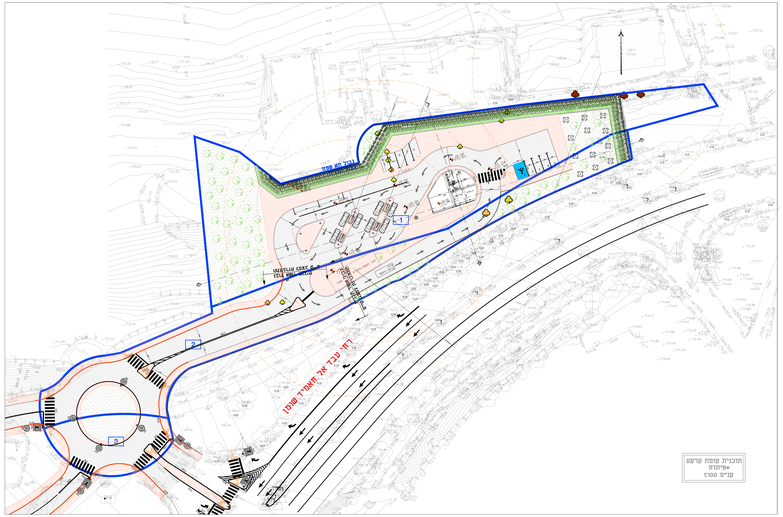

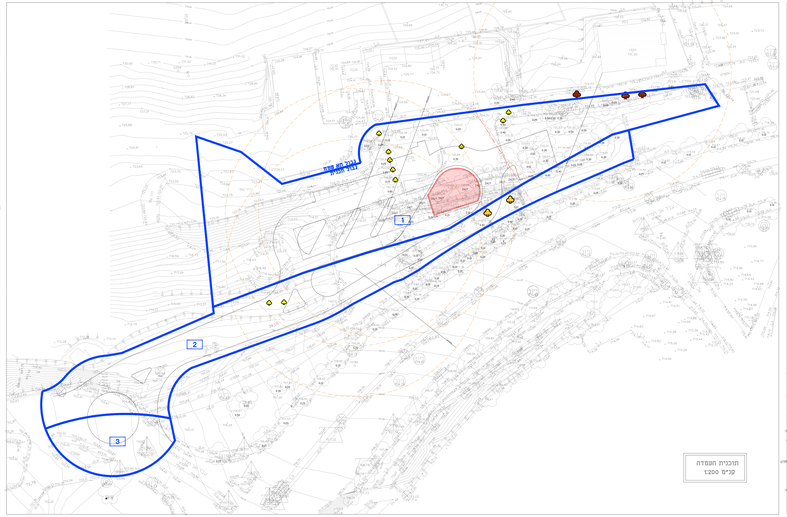

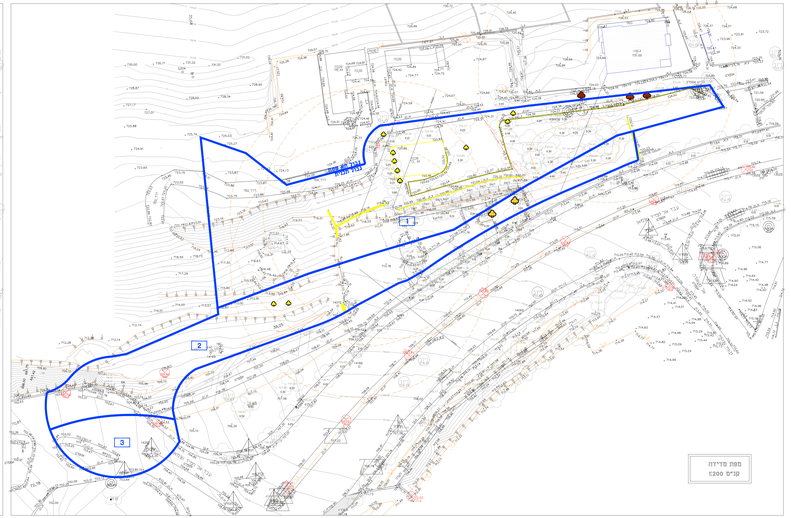

נספח בינוי

מס' 101-0398602

מקמת תחנת דלק חדשה -טיפוס ב' בכביש 02-4, בית חנינה, ירושלים

גליון 1 מתוך 1

תחולה	מחייב חלקית
מיאור מהריך עריכת הנספח	21/02/2019
קנ"מ	1:200

פרטי הזדהות:

עורך ראשי	עדינה - מדידות מרכז מחוז ת.ל. בקאה בלן		
		054-6404789	
עורך התכנית	יאסר מדידות - מדידות מרכז מחוז ת.ל. בקאה בלן		
		054-6203566	077-2088880

מקרא

- גבול תכנית/תיקון/שינוי מפה
- חיפוש בריית/תוספת בתכנית ב
- בריית מרקם בתכנית ב
- מס' מא מפה
- עץ קטמיר
- נקודות הכניה
- עץ/ ערק הקטנה