חוק התכנון והבניה, התשכ"ה - 1965
משרד האוצר - מינהל יהלשלים
הועדה המחוזית המליצה ביום :
08/07/2019
הסכיל את מחבר:
20/05/2019
תאריך
ילד הועדה המחוזית

חוק התכנון והבניה, התשכ"ה - 1965

תכנית מתאר מקומית

101-0493379

תוספת זכויות בניה לבניין קיים בשכונת ג'בל אלמוכבר

נספח ביצוע
נספח מנחה
קנים 1:100

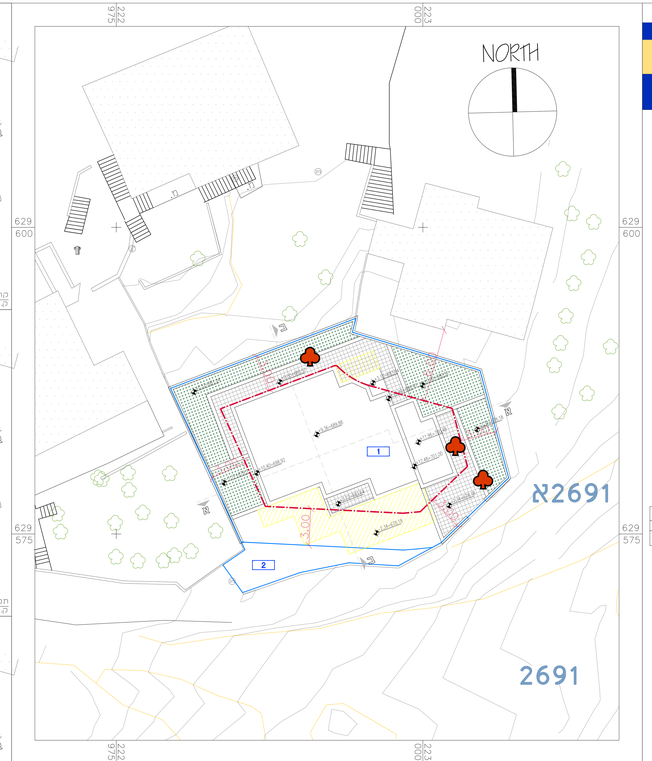

תכנית העמדת המבנה

ק.נ. 1:100

מקרא:

- גבול תכנית
- בניה מוצעת
- בניה להסרה
- גבול מס שטח ומספרו
- בניה עפ"י היתר בניה 89/1500
- צבע המבנה המוסר
- הריסה
- עץ לשמור

מבנית מאזן חניה

פרטי קרקע	מספר יחידות	מקום חניה	מקומות חניה דרושים	מקומות חניה מחושבים
תכנית	3	11	3	3
סה"כ				3

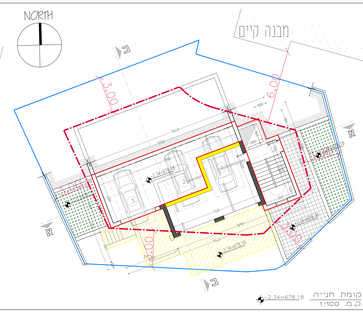

קומת חנייה
ק.נ. 1:100

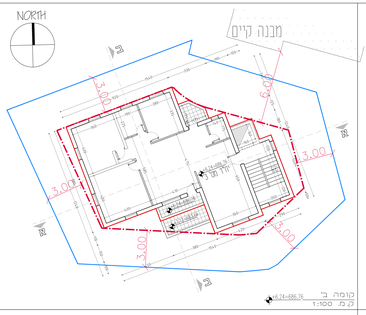

קומה ב
ק.נ. 1:100

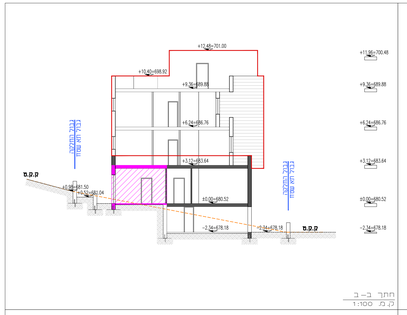

חתך א—א
ק.נ. 1:100

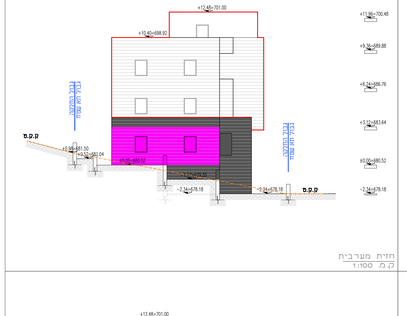

חתך ב—ב
ק.נ. 1:100

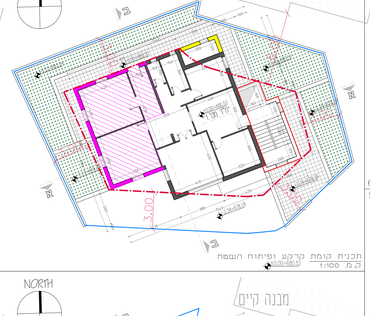

תכנית יציאה לגג
ק.נ. 1:100

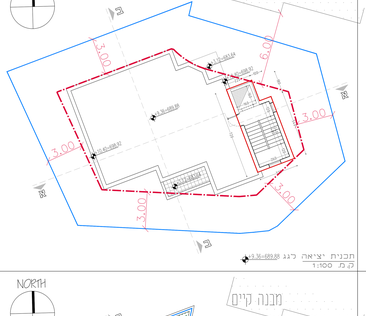

חזית דרומית
ק.נ. 1:100

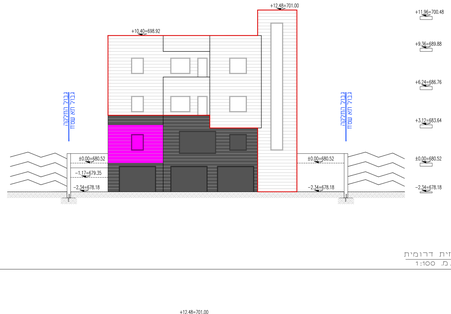

חזית מערבית
ק.נ. 1:100

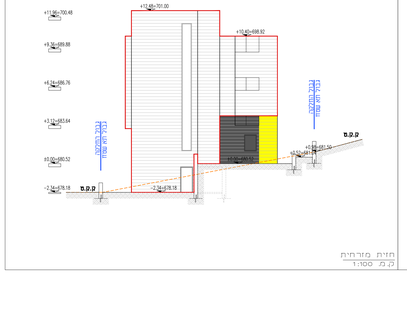

חזית מזרחית
ק.נ. 1:100

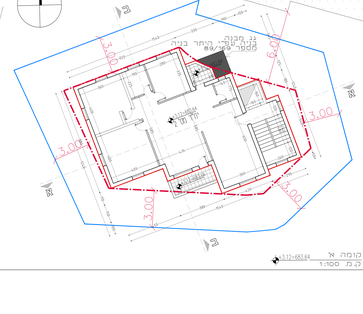

תכנית גגות
ק.נ. 1:100

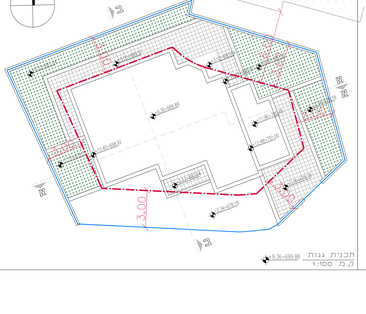

חזית צפונית
ק.נ. 1:100

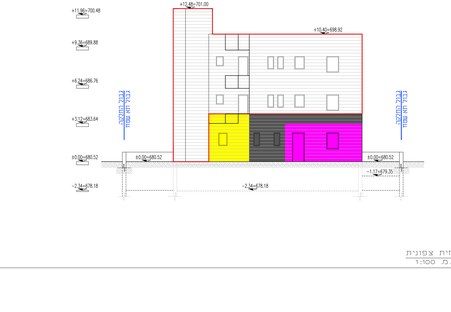

קומה א
ק.נ. 1:100

שמות ופרטים:

עורך התכנית	שם	אלדאר אדריכלים
	כתובת	מגדל אלון 17
		ת.ד. 32 אבו גוש, ירושלים
	טלפון	02-5337170
	פקס	02-5337171
	דוא"ל	sidar.ar1@gmail.com
	נייד	052-5337170 / 052-5662590

תאריך	31-03-2019