חוק התכנון והבנייה, התשכ"ה-1965
מחוז ירושלים
מרחב תכנון מקומי - מחוז ירושלים
הוועדה המחוזית החליטה ביום :
05/05/2019
המליצה את התכנית
06/06/2019
תאריך
יו"ר הוועדה המחוזית
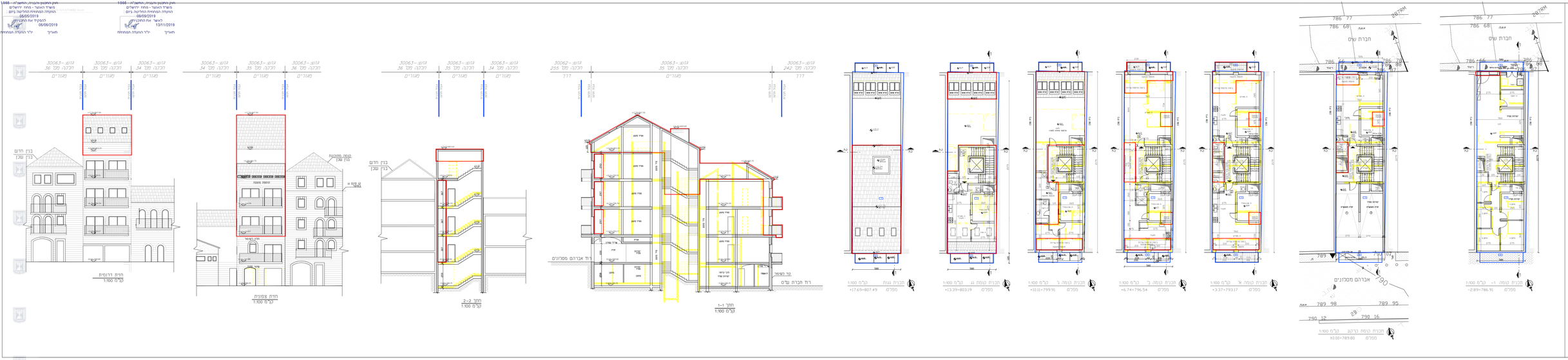
חוק התכנון והבנייה, התשכ"ה-1965
מרחב תכנון מקומי - מחוז ירושלים
הוועדה המקומית החליטה ביום :
09/09/2019
לאשר את התכנית
13/11/2019
תאריך
יו"ר הוועדה המקומית