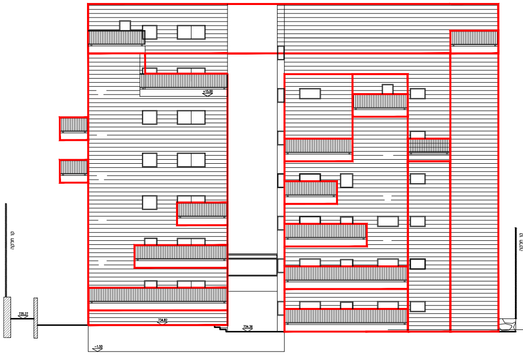

חזית מערבית
קנ"מ 1:100

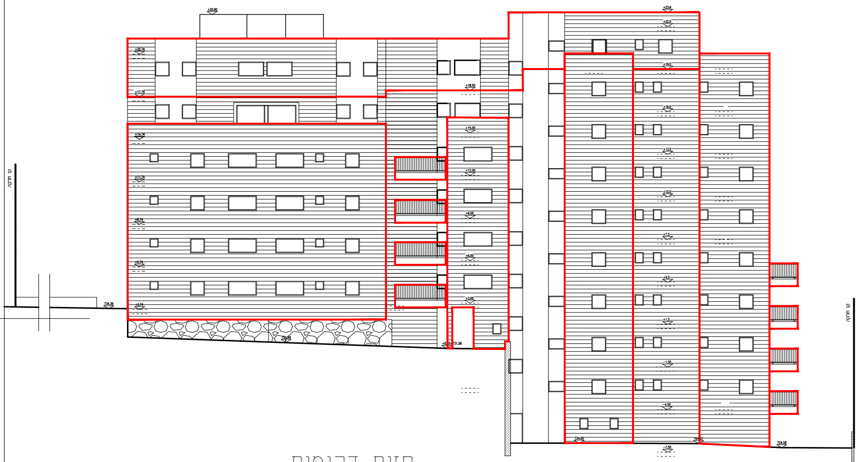

חזית דרומית
קנ"מ 1:100

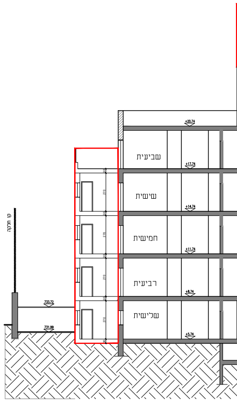
שביעית
שישית
חמישית
רביעית
שלישית

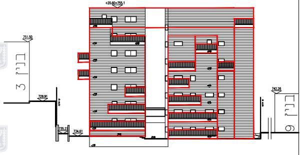
בניין 3
בניין 6

חתך סביבתי- מבט מערבי
קנ"מ 1:250

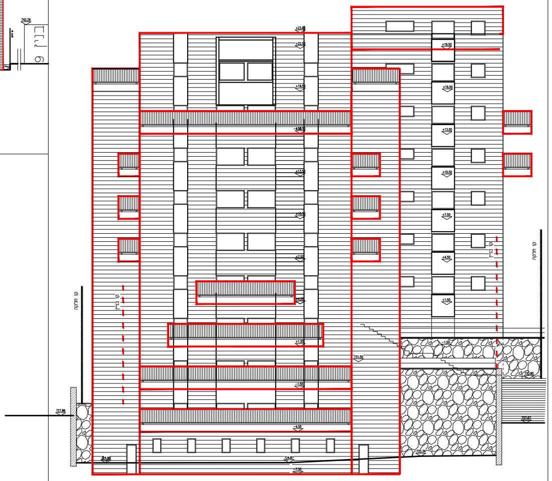

חזית מזרחית
קנ"מ 1:100

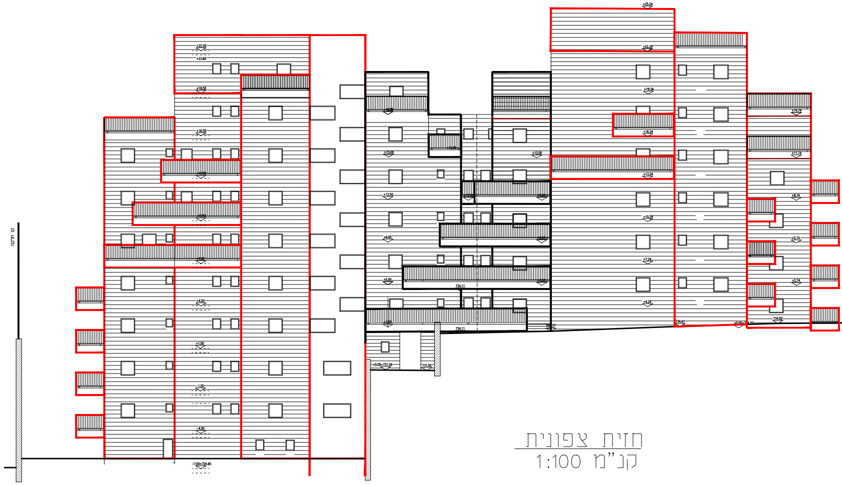

חזית צפונית
קנ"מ 1:100

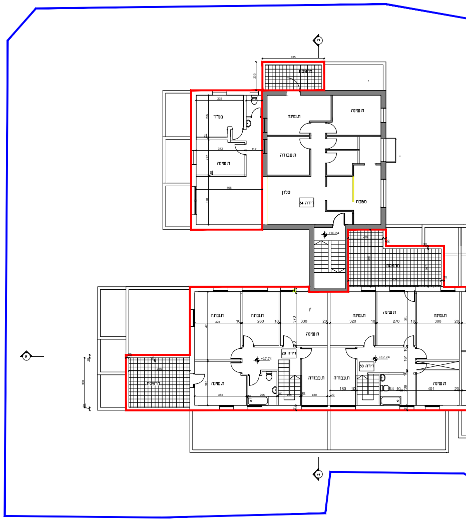

+16.24 +18.00 +16.5 +17.74 קומה שביעית מפלסים

קנ"מ 1:100

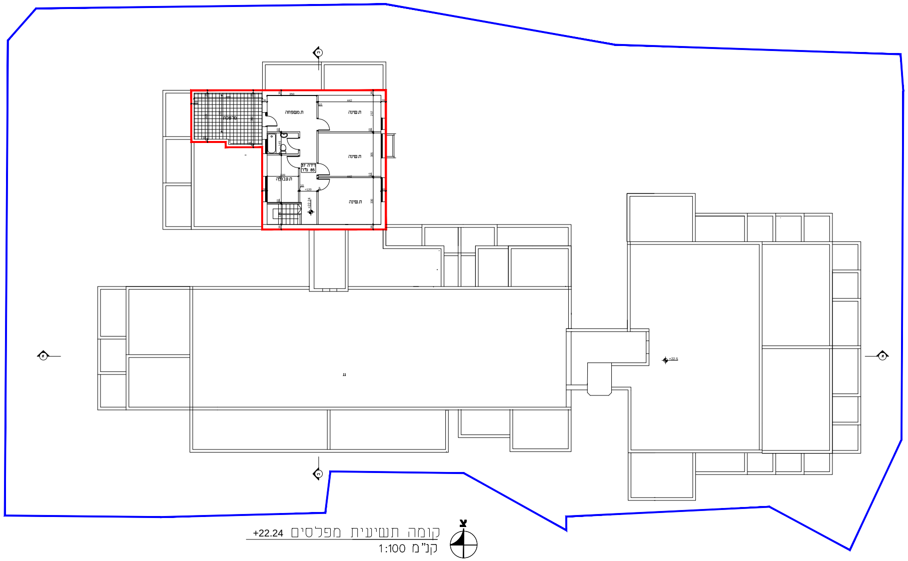

+22.24 קומה תשיעית מפלסים

קנ"מ 1:100

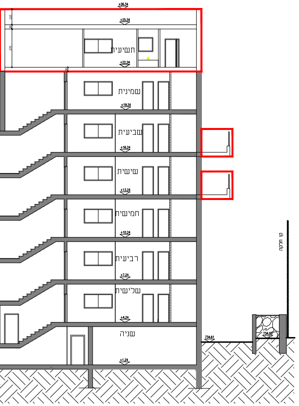

תשיעית
שמינית
שביעית
שישית
חמישית
רביעית
שלישית
שנייה

חתך ב'

קנ"מ 1:100

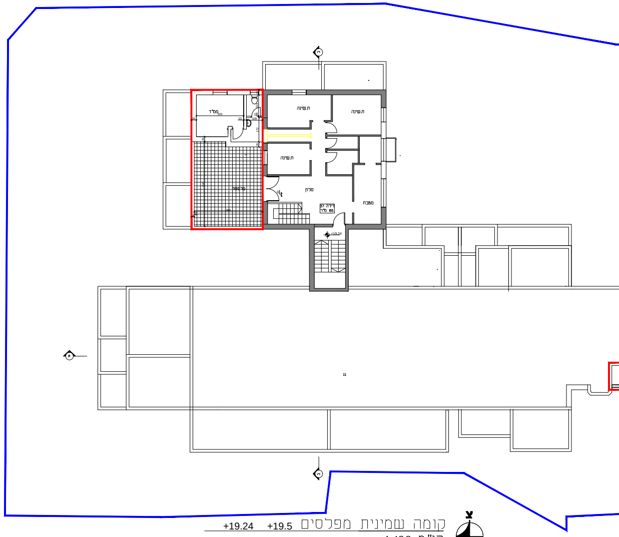

+19.24 +19.5 קומה שמינית מפלסים

קנ"מ 1:100

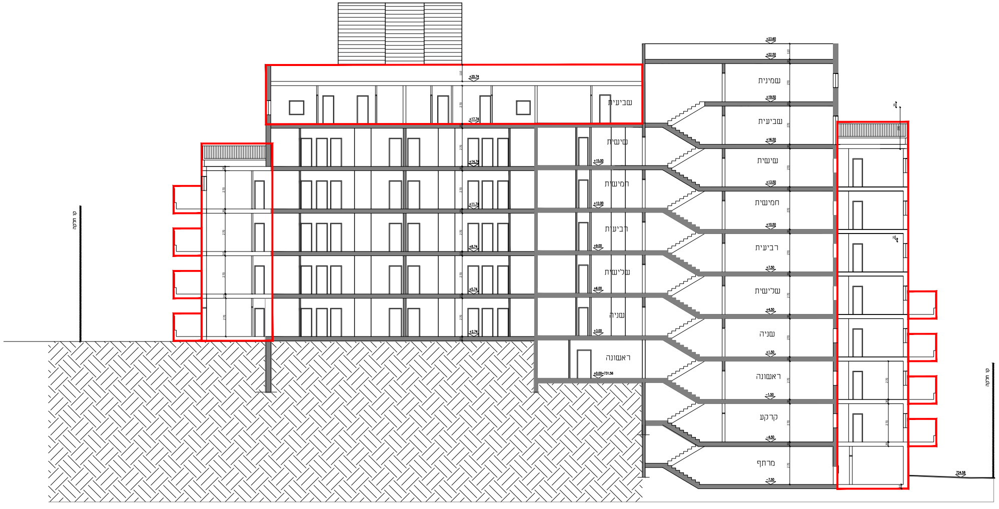

שביעית
שמינית
שביעית
שישית
שישית
חמישית
חמישית
רביעית
רביעית
שלישית
שלישית
שנייה
שנייה
ראשונה
ראשונה
קרקע
מרתף

חתך א'

קנ"מ 1:100

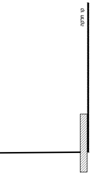

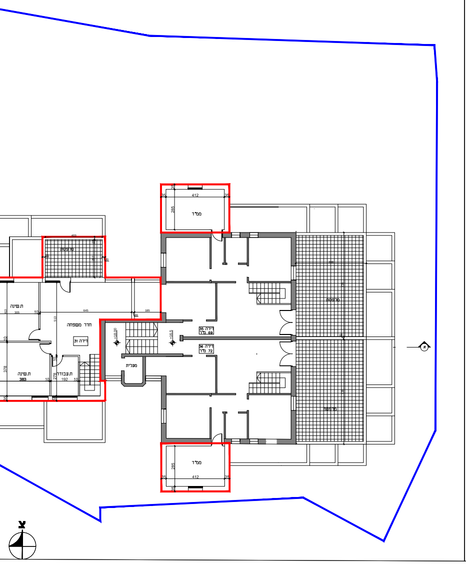

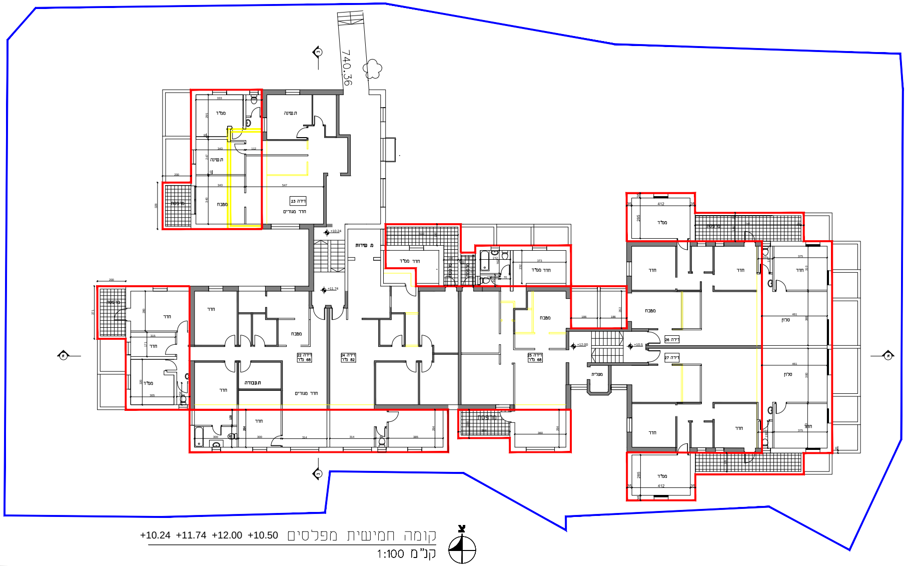
740.36
מ. שירות
מרפסת
ממ"ד
חדר
מטבח
סלון
שינה
עבודה
חדר מגורים

קומה חמישית מפלסים +10.24 +11.74 +12.00 +10.50
קנ"מ 1:100

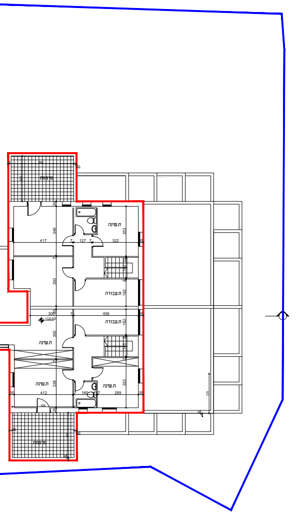

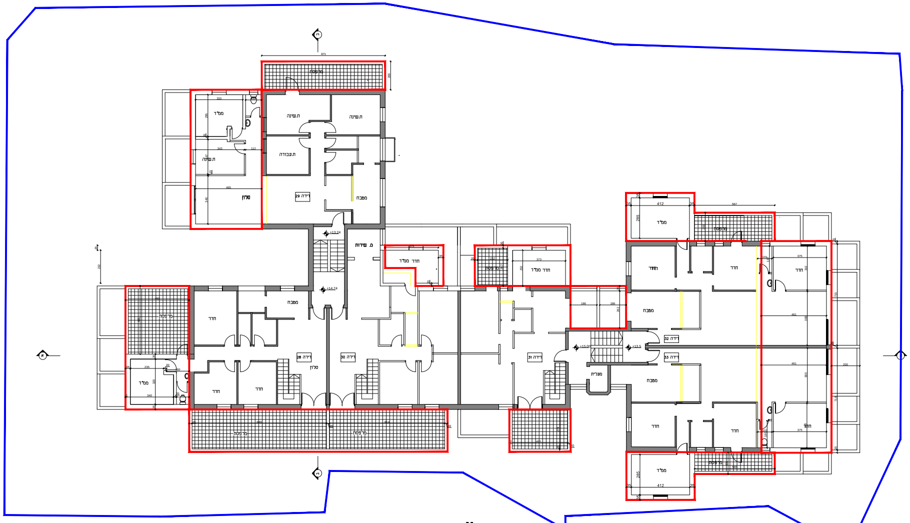
מ. שירות
מרפסת
ממ"ד
חדר
מטבח
סלון
שינה
עבודה

קומה שישית מפלסים +13.24 +14.74 +13.5 +15.00
קנ"מ 1:100

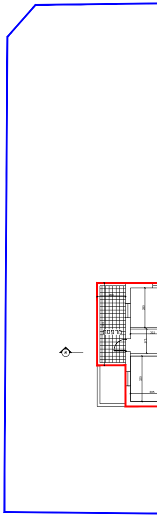

נספח בינוי

נספח לתכנית מסי' 101-0591610

הרחבות דיור ברחוב אבא אחימאיר 7,5
נוה יעקב ירושלים

נספח מספר 1 גליון 1 מתוך 1

תחולה	רקע
תיאור	
תאריך עריכת הנספח	28/3/19
קנ"מ	1:100
תרשימים נוספים	קנ"מ
שם תרשים	
שם תרשים	
שם תרשים	

שמות וחתימות:

עורך הנספח	שם: יעל קצבורג אדריכלות תאגיד: מספר רישיון ח-41890	חתימה:
עורך ראשי	שם: אילן אפרת אדריכל תאגיד: מספר רישיון 8176	חתימה:

מקרא:

גבול תכנית:	🟦
תוספת מוצעת:	🟥
הכשרת עבירת בניה:	▭
מבנה/קיר להריסה:	🟨
מצב קיים:	▨
עץ לשימור	♣
עץ לעקירה:	♣

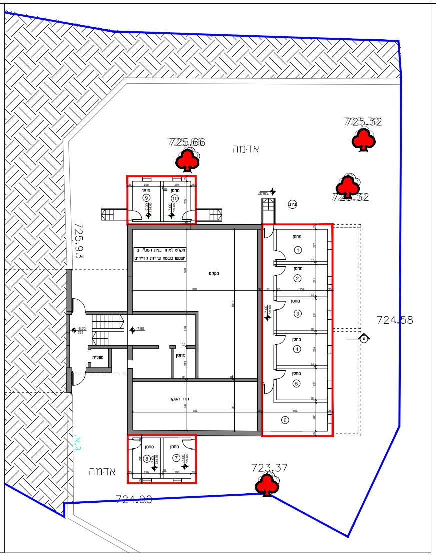

725.66
725.32
אדמה
725.93
724.58
723.37
724.00

קומת מרתף מפלס ‎-7.50

קנ"מ 1:100

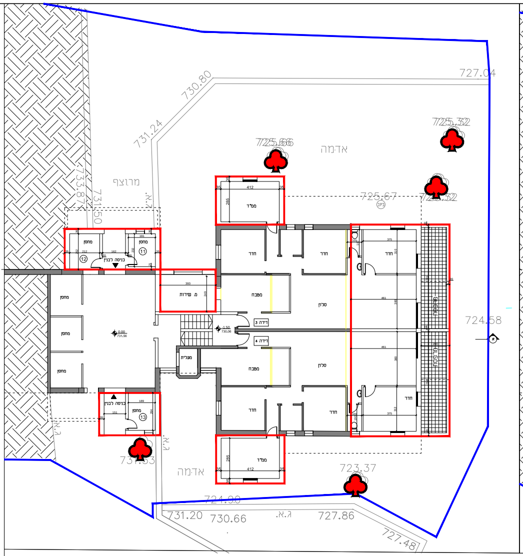

727.04
730.80
731.24
725.66
725.32
אדמה
מרוצף
725.67
724.58
723.37
724.00
731.20
730.66
727.86
727.48

תכנית קומה ראשונה מפלסים ‎-1.5/±0.00

קנ"מ 1:100

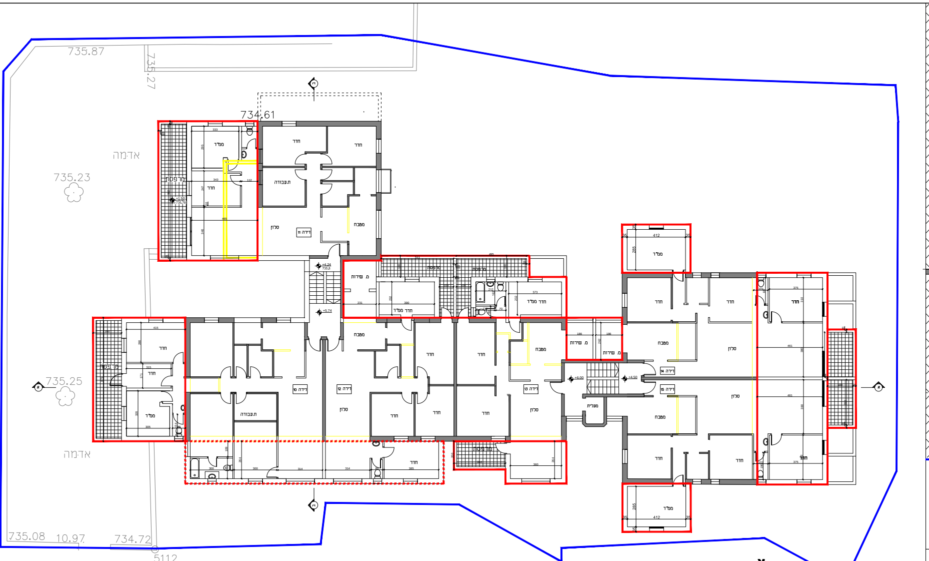

735.87
735.27
734.61
735.23
אדמה
735.25
735.08
10.97
734.72
5112

קומה שלישית מפלסים ‎+4.24 +5.74 +6.00 +4.50

קנ"מ 1:100

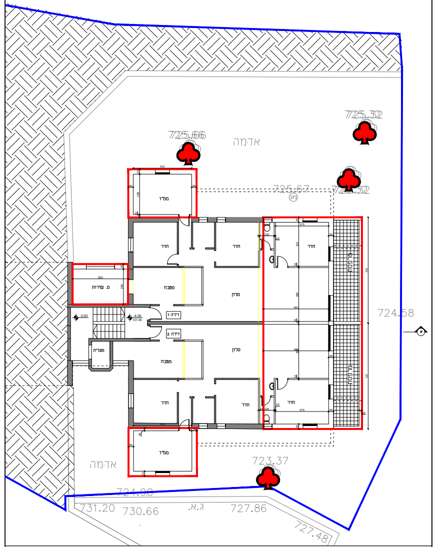

725.66
725.32
אדמה
725.67
724.58
723.37
724.00
731.20
730.66
727.86
727.48

קומת קרקע מפלס ‎-4.5

קנ"מ 1:100

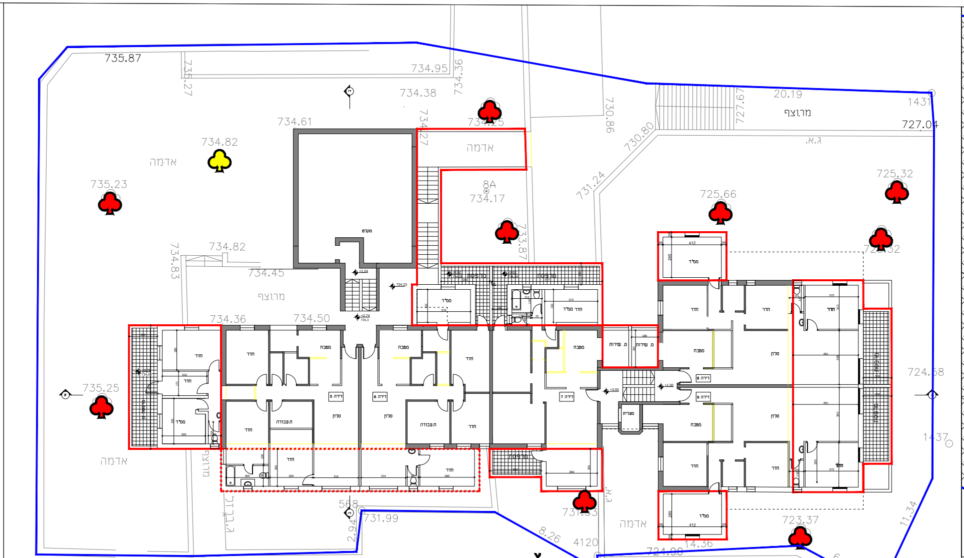

735.87
735.27
734.95
734.36
734.38
734.61
734.82
אדמה
8A
734.17
735.23
734.82
734.45
מרוצף
734.36
734.50
735.25
20.19
1431
727.04
730.86
730.80
731.24
725.66
725.32
724.58
723.37
731.99
4120
724.00
731.20
730.66
727.86
727.48
1440

קומה שניה+פיתוח שטח מפלסים ‎+1.5 +3.00 +1.24

קנ"מ 1:100

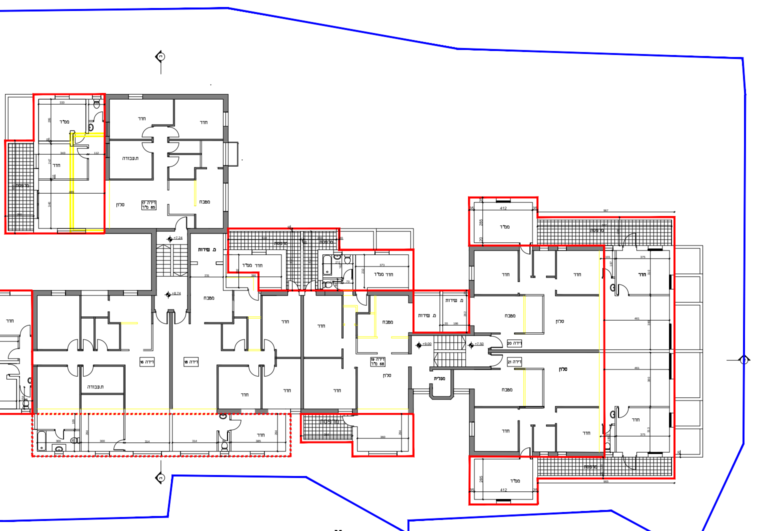

קומה רביעית מפלסים ‎+7.24 +8.74 +9.00 +7.50

קנ"מ 1:100