חוק התכנון והבנייה, התשכ"ה - 1965
תכנית מתאר מקומית

מס' 102-0693609

שם התכנית
תוספת זכויות בניה למבני ציבור מגרש 408, רמת בית שמש ב'

נספח בינוי גליון 2 מתוך 2

קנ"מ	
1:100	חזיתות וחתכים

תאריך: 24.02.2019

מקרא
גבול התכנית
שטח מאושר
מבנה מוצע
שדרגות לוכשרות

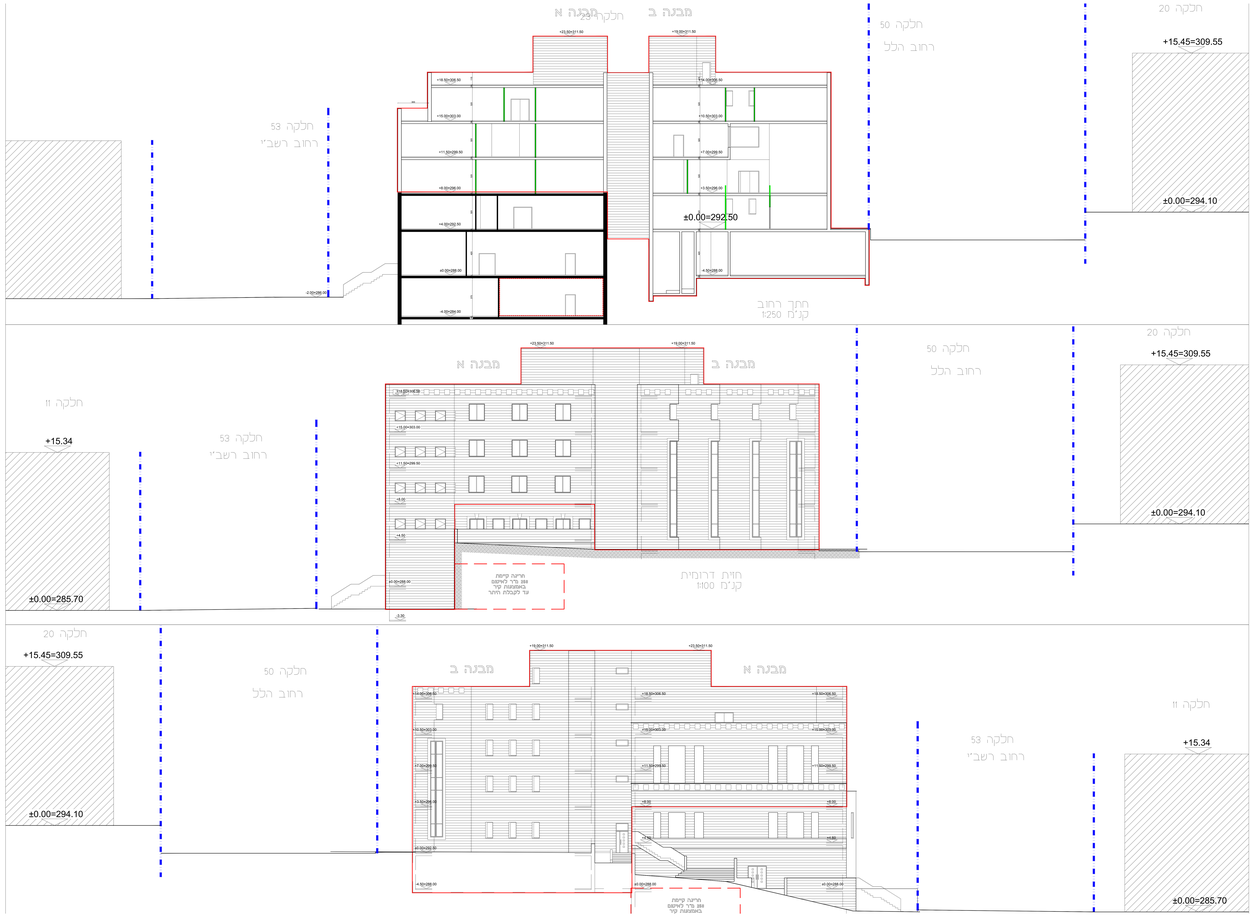

שמות וחתימות:

עורך התכנית	שם: גארגי שפיילנים	חתימה:
	תאגיד:	