

מבית מאן חניה

מספר חניה	מספר חניה	מספר חניה	מספר חניה	מספר חניה
12	12	11.33	9	
12	12			

ח.ס טיורי : JR1668-09-18

מחוז : ירושלים
 נפה : ירושלים
 עיר : ירושלים
 המקום : בית צפפה
 גוש : 30278
 חלקה : 1564/04 ת.צ.ר. לפי 100
 שטח החלקה : 842 מ"ר
 אליפסה מס" : 1564/04
 הוכן עבור :
 קני"מ 1250

קנה מידה 1 : 1250



קנה מידה 1 : 10000

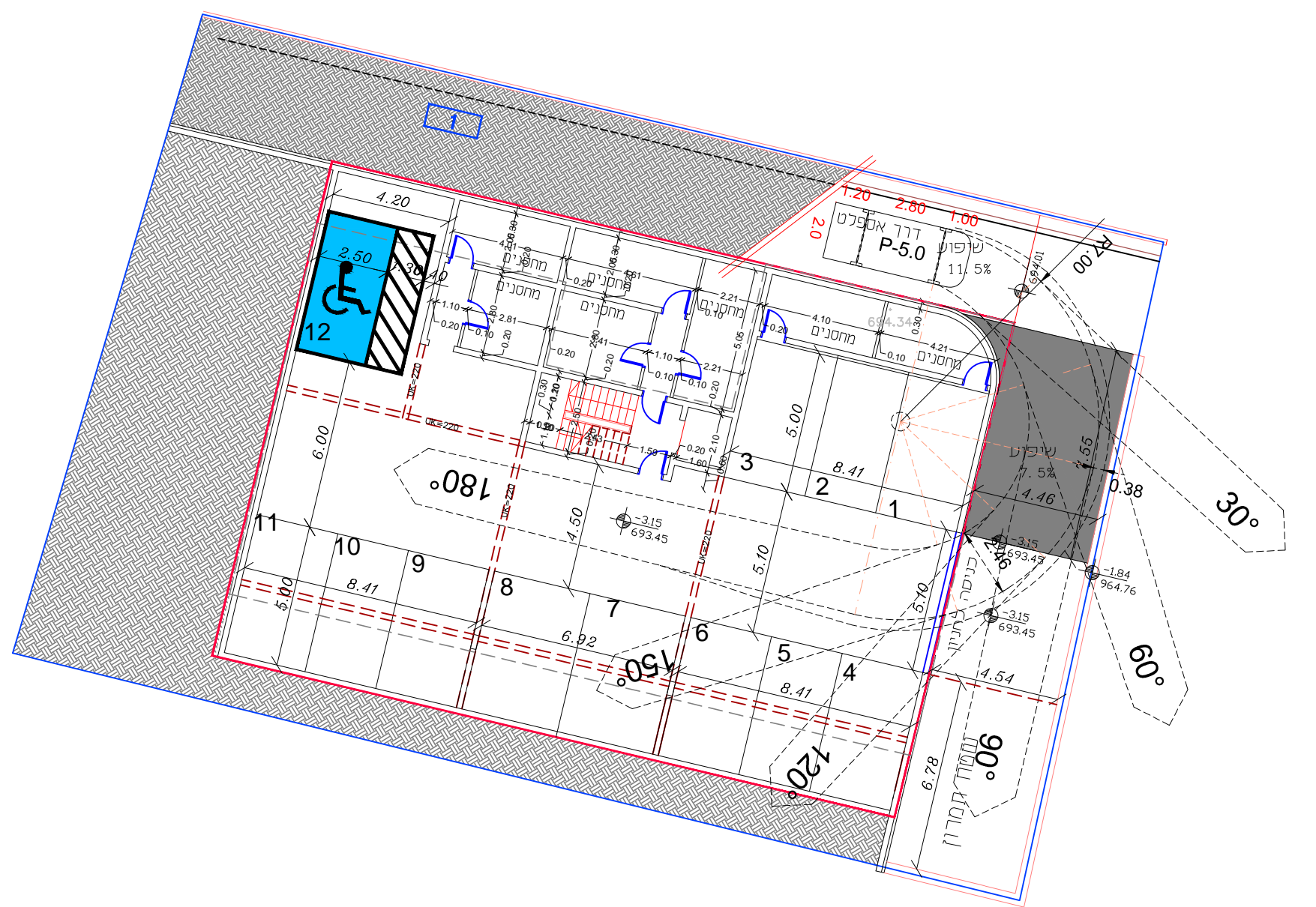
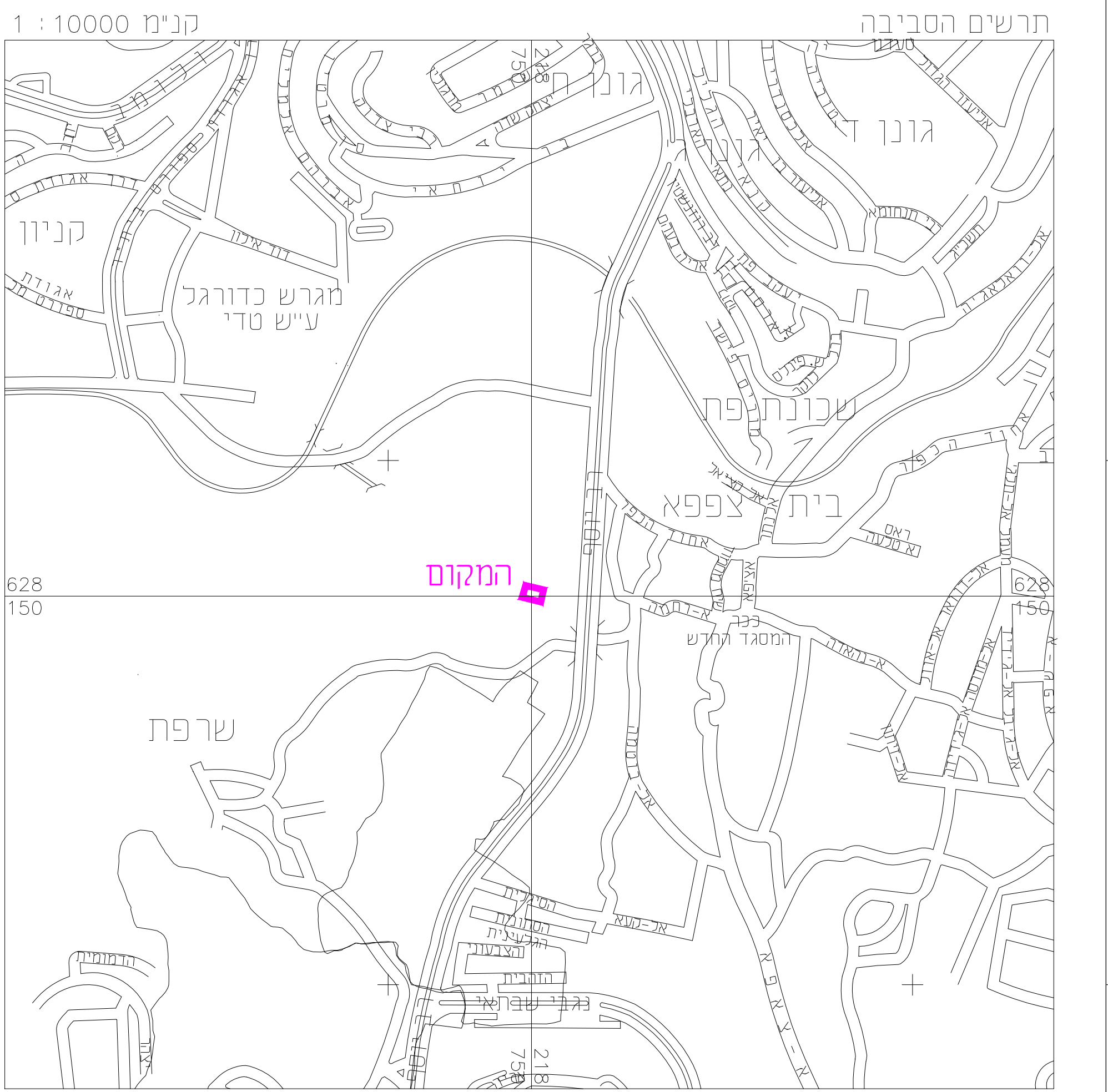

מספר התכנית : JR1668-09-18

1 - רמת ירוה הבניין והגרסה 3
 2 - טו כחול נכבד ברה אנליטי
 3 - מודרה אנליטי מלא במח תצל

1 - המודרה המפורטת
 2 - רמזי מפורט בואת כי מידות המפה המפורטות
 3 - המערכת המודרה רגע לתוכנית זו נערכה על ידי -
 ביום 06-09-2018

ורא הנבנה לפי מודרות מוכר מנאית ובוחאם
 להוראת התוק ולתכנות המודרים שבתוקף.
 שם המודרה : עומר האני
 מספר רישוי : 1180
 תחילה : תאריך

הערות:
 1 - המודרה שורה לרש בנהר אנליטי משמעות
 2 - רמזי מפורט לרש בנהר אנליטי משמעות
 3 - נכבד התכנית ממו על כי ת.צ.ר. מס" 1564/04
 לא לרש ירש

עומר האני 1180
 משרד תכנון ובנייה
 בית אמצעות נכבד ירוה והנדסה
 עומר האני
 שוטחים כ" 679496
 02-679496
 E-mail : oas@oas.co.il

- מקרא
- אספלים קיים
- מדרכה קיימת
- השלמת מדרכה
- זכות דרך
- אבן שפה לפירוק

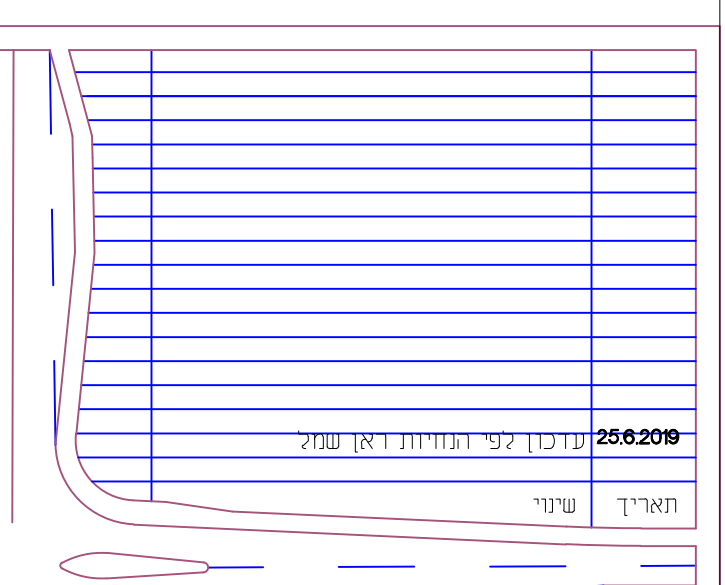

תנועה ובנייה
 ת.ח. 27226 ירושלים ומוז
 טל. 02-6276463
 www.tanua.org.com

עם מודלים
 תב"ע מס" 101-0693432

עם טקס פירושים

עם תחילת

מסלול	חכנית חניה
מסלול	מאשי
מסלול	מסלול
מסלול	מסלול
מסלול	מסלול
מסלול	מסלול

ח.ס טיורי : 2019-99
 עם כוכבא נאמנ
 1999-1-104
 עם כוכבא נאמנ
 1999-1-042
 חו"י : 18.06.2019
 מסלול : 1:200
 1999-1

מחוז ירושלים
 מרחב תכנון מקומי ירושלים
 תכנית מס' 101-0693432
 תוספת למבנה מגורים
 בשכונת בית צפפה ירושלים
 נספח מס' 2
 תנועה
 קנ"מ 1:200