חוק התכנון והבניה, התשכ"ה - 1965
מועצה מקומית - מחוז ירושלים
הוועדה המחוזית המקומית נ.ש.
מס' בקשה 0465569
הוגש ב 03/06/2019
תאריך יעד הוועדה המחוזית

תכנית מפורטת

מס' 101-0465569

הרחבת בית כן שחר ירמיה טיימות ברחוב נחמן המאוחר 25 בית הכן,ירושלים.

נספח כיוני	נכון ל__
מחוז	ירושלים
מרחב תכנון מקומי	ירושלים
רשות מקומית	ירושלים
יישוב	ירושלים
תאריך	11.07.2019

שם התרשים	קנ"מ
תכניות, חתכים וחזיתות	1:100

שלב	הפקדה
שטח התכנית	0.536 ד

איחוד וחלוקה	קומה ראשית	אזור תכנית
ללא איחוד וחלוקה	קומת קרקע מכוסה לשביל ציבורי	

מקרא

- גבול תכנית
- קיים
- בית מגורים
- מוגן
- מרפסת

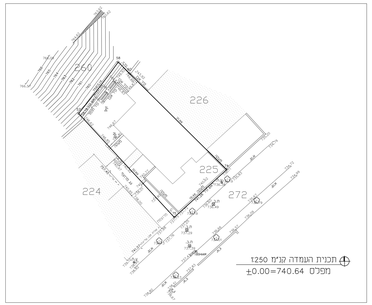

תכנית העמדה קנ"מ 1:250
מפלס ±0.00=740.64

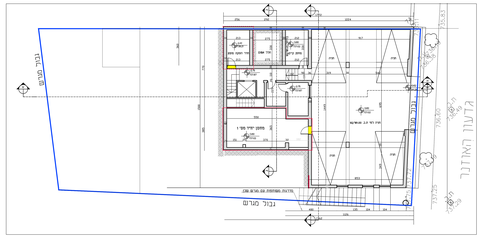

תכנית קומת מרתף קנ"מ 1:100
מפלס −3.60=737.02

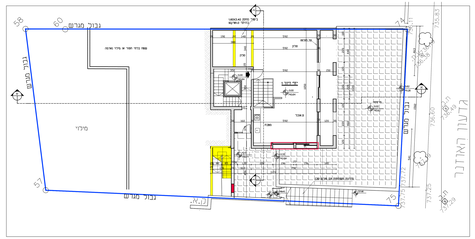

תכנית קומה קרקע קנ"מ 1:100
מפלס ±0.00=740.64

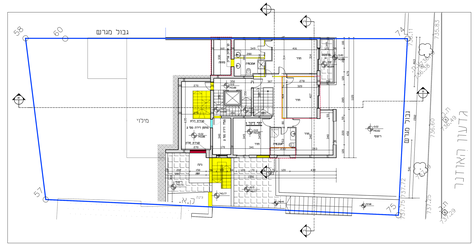

תכנית קומה א' קנ"מ 1:100
מפלס +3.12=743.66

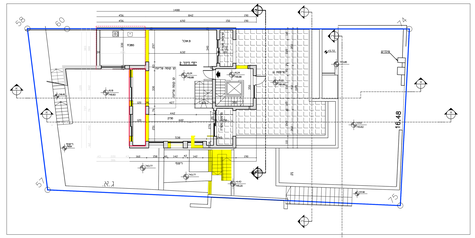

תכנית קומה ב' קנ"מ 1:100
מפלס +6.24=746.88

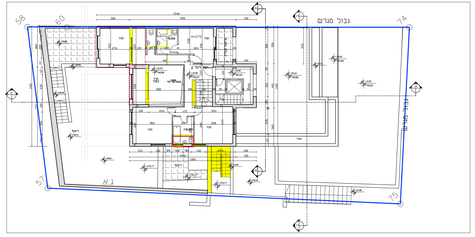

תכנית קומה ב' קנ"מ 1:100
מפלס 750.00=+9.36

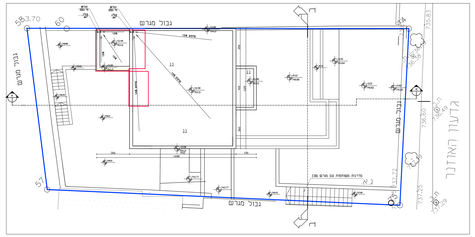

תכנית פיתוח וקומת גגות קנ"מ 1:100
מפלס 753.12=+12.48

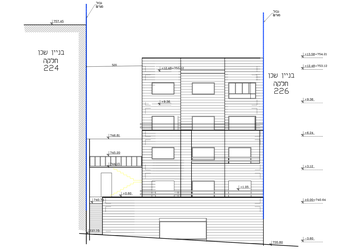

חזית דרומית קנ"מ 1:100

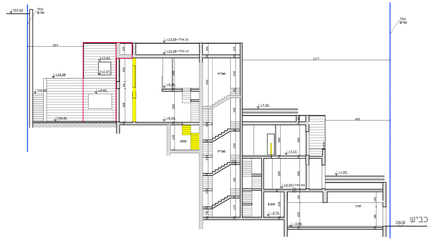

חתך א - א קנ"מ 1:100

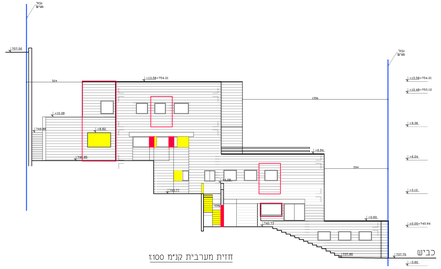

חזית מערבית קנ"מ 1:100

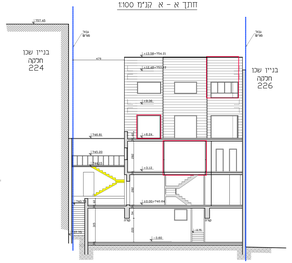

חתך ב - ב קנ"מ 1:100

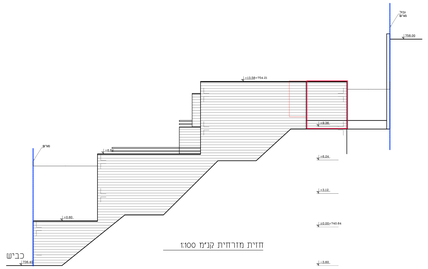

חזית מזרחית קנ"מ 1:100

חתך ג-ג קנ"מ 1:100

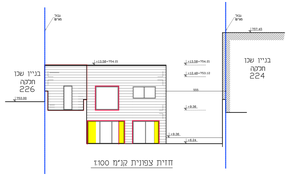

חזית צפונית קנ"מ 1:100

המתכנן

שם	משרד דודאי דדה - שרון הרטה אדריכל ענבר אבי
מס' רישיון	73487
כתובת	רח' הצפירה 1, כלכ, ירושלים
טלפון	02-6765487 פקס 02-6760652
דוא"ל	dayoddidyo@gmail.com
תאריך עדכון	01.06.2019
חתימה	