חוק התכנון והבנייה, התשכ"ה - 1965
תכנית מפורטת

מס': 101-0544163

תוספת קומות הרח' מלאכי 17 בית אברהם, ירושלים

נוספת	גליון 1 מתוך 1
מחוז	ירושלים
מרחב תכנון מקומי	ירושלים
רשות מקומית	ירושלים
יישוב	ירושלים
תאריך	04.08.2019

שם התרשים	קנ"מ
שם תרשים 1	1:100
תרשים נוסף	-
תרשים נוסף	-

שמות וחתימות:

עורך הנספח	שם: אלי עמוס בדון	תאריך:
	מספר: 66449	חתימה:
עורך משנה	שם: רבקה מרקס	תאריך:
	מספר: 38468	חתימה:
גורם מאשר	שם:	תאריך:
	מספר:	חתימה:

ביאור אות:
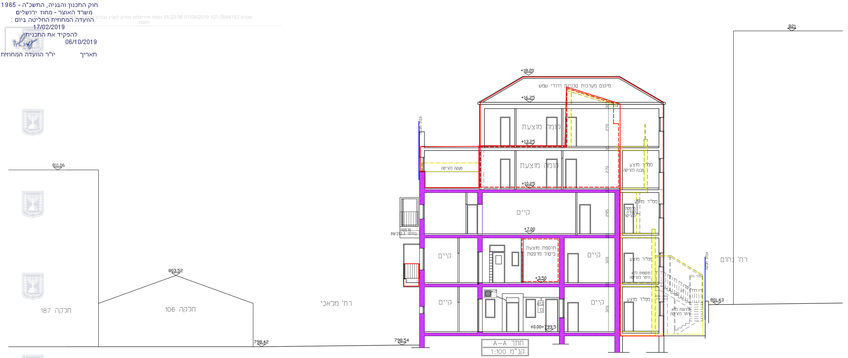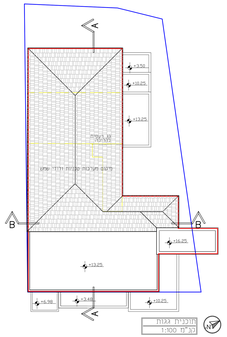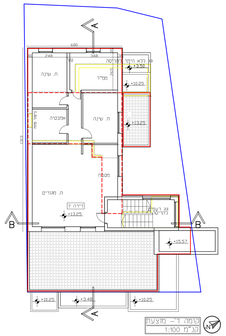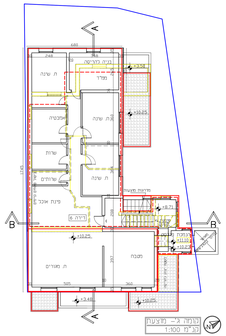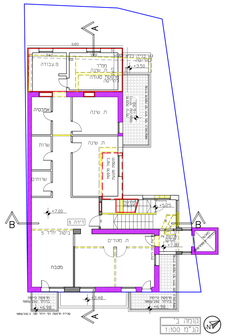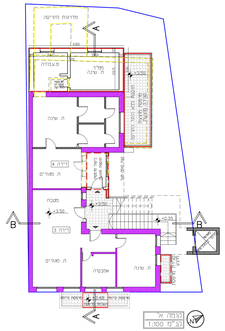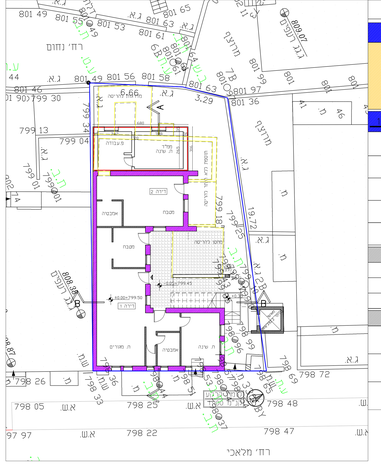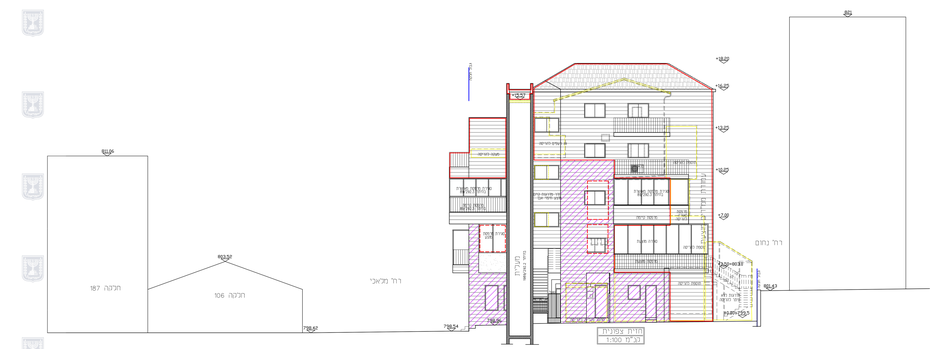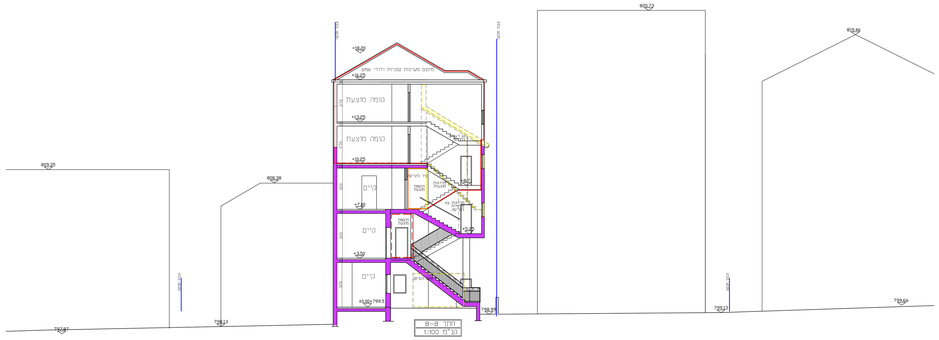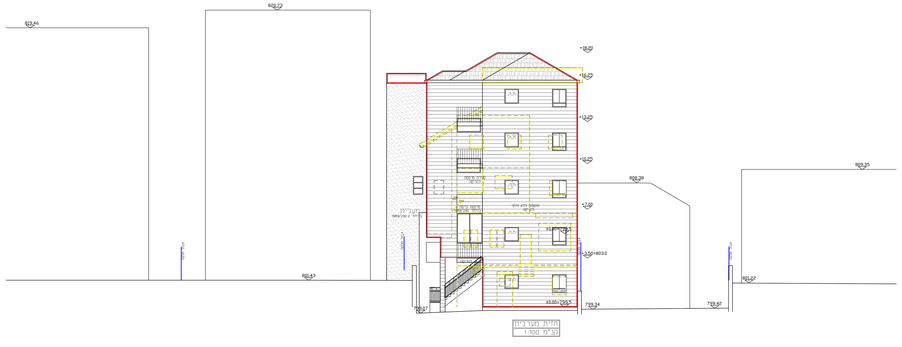
- חוספות-מצע
- קירים
- כפיפוז/עריסה
- גבול תכלה
- גבול התכנית
- השימוש