חוק התכנון והבניה, התשכ"ה - 1965
מחוז תל אביב - מרחב תכנון מקומי רמת השרון
הועדה המחוזית המליצה ביום 18/06/2019
להפקיד את התכנית
תאריך 07/11/2019 על ידי הועדה המחוזית

תכנית מ"מ- 101-0610832

בניית מגורים בין חמש קומות
בבית חנינא

נספח בינוי

קנ"מ 1:100

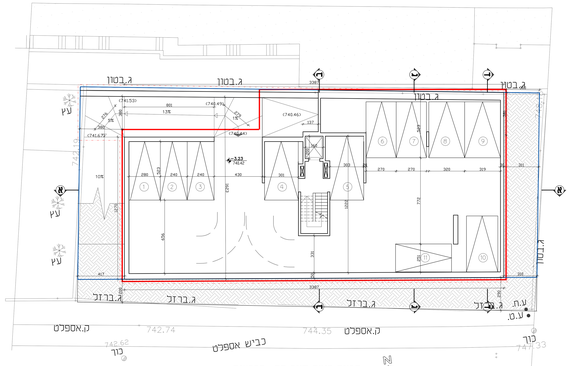

תכנית קומת חניה תת- קרקעית:
מפלס -3.23=740.42
קנ"מ 1:100

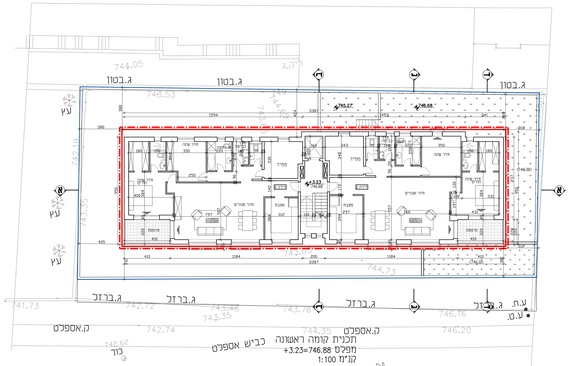

תכנית קומה ראשונה
מפלס +3.23=746.88
קנ"מ 1:100

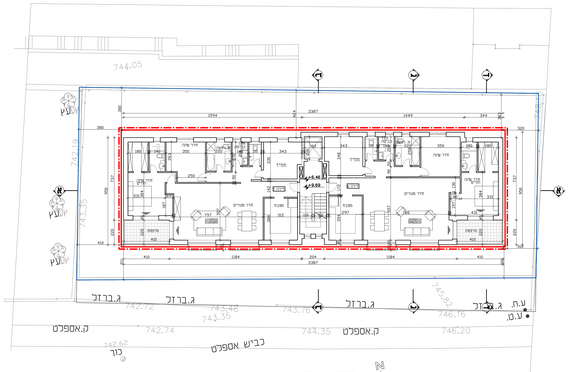

קומה שלישית
מפלס +9.69 = 753.34
קנ"מ 1:100

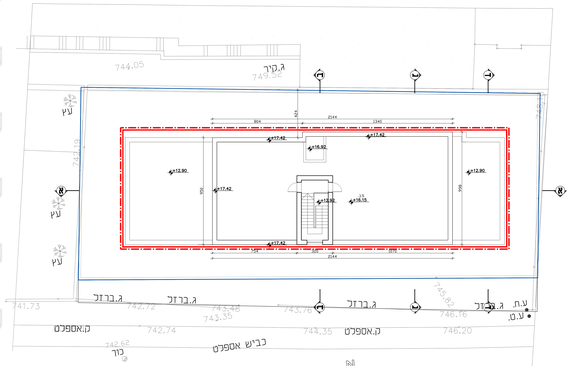

תכנית קומת גג
מפלס +16.32=759.97
קנ"מ 1:100

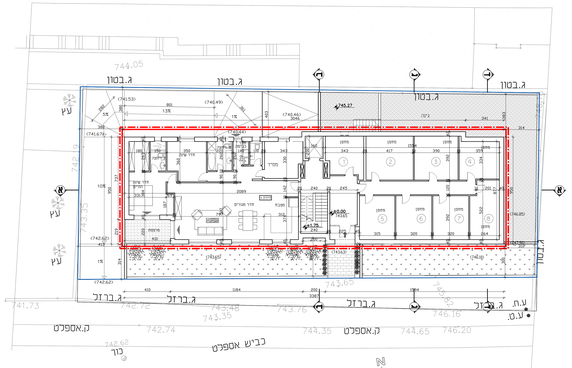

תכנית קומת קרקע
מפלס ±0.00 = 743.65
קנ"מ 1:100

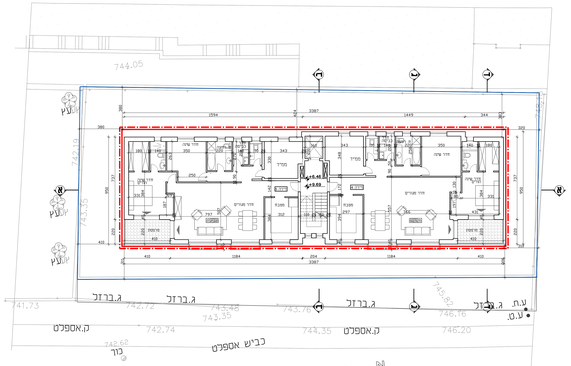

קומה שניה
מפלס +6.46 = 750.11
קנ"מ 1:100

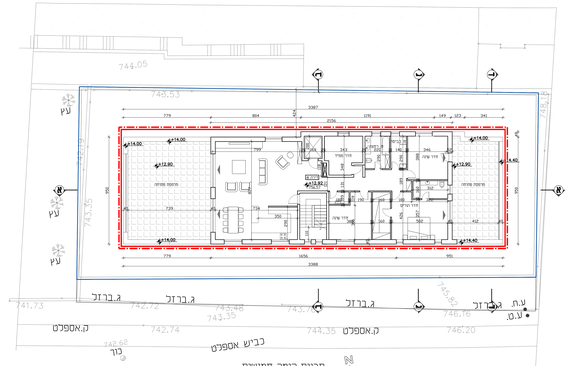

תכנית קומה חמישית
מפלס +12.92=756.57
קנ"מ 1:100

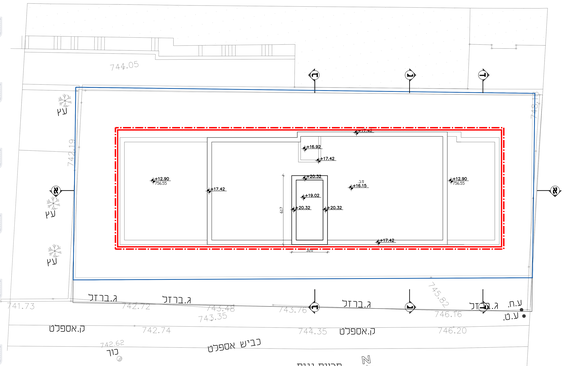

תכנית גגות
מפלס +19.02
קנ"מ 1:100

מקרא

	גבול תכנית
	קו בניין
	קו בניין תחתי

תאריך: _____

חתימה: _____

חיים עמר אדריכלים בע"מ
רח' מלכי ישראל 30 ראשון לציון 03-9629742 fax 03-9629744

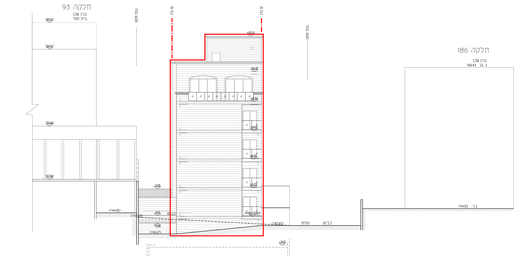
חזית מערבית
קנ"מ 1:100

חזית דרומית
קנ"מ 1:100

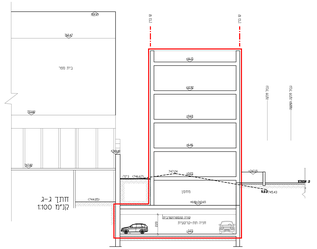
חתך ג-ג
קנ"מ 1:100

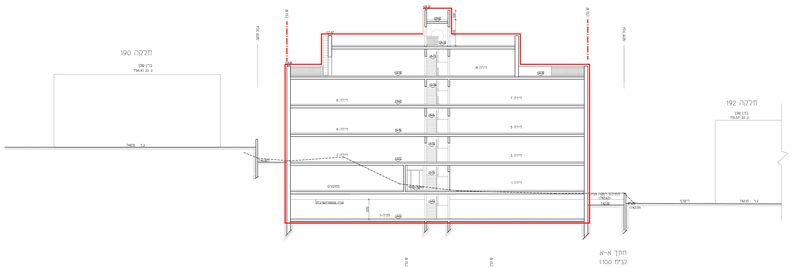
חתך א-א
קנ"מ 1:100

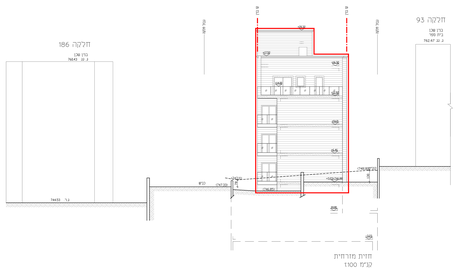
חזית מזרחית
קנ"מ 1:100

חזית צפונית
קנ"מ 1:100

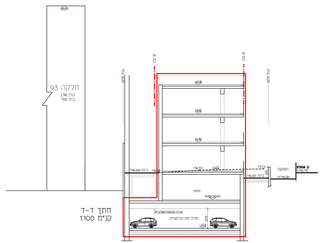
חתך ד-ד
קנ"מ 1:100

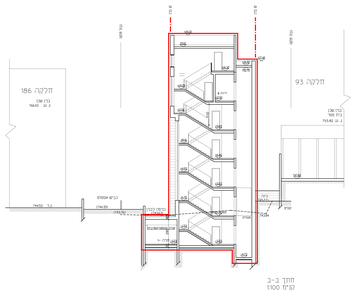
חתך ב-ב
קנ"מ 1:100