



מחוז : ירושלים
 נפה : ירושלים
 מקום : ראס אלעמוד
 גוש : 29987
 חלקה : 50 חלק
 שטח : 1.586 ד'
 הוכן עבור:

טבלת יעודי קרקע לפי תכנית מס' 2668

| מגורים | דרך |
|--------|----------|
| 1 | 1.560 ד' |
| 2 | 0.026 ד' |
| | 1.586 ד' |

טבלת מאזן חניה

| שירותי קרקע מגורים | מספר יחיד | תקן חניה | מקומות חניה דרושים | מקומות חניה מתכננים |
|--------------------|-----------|----------|--------------------|---------------------|
| קיים | 3 | 1:1 | 3 | 3 |
| מצע | 2 | 1:1 | 2 | 2 |
| סה"כ | | | 5 | 5 |

מקרא:

- אספלט קיים
- העלמת אספלט

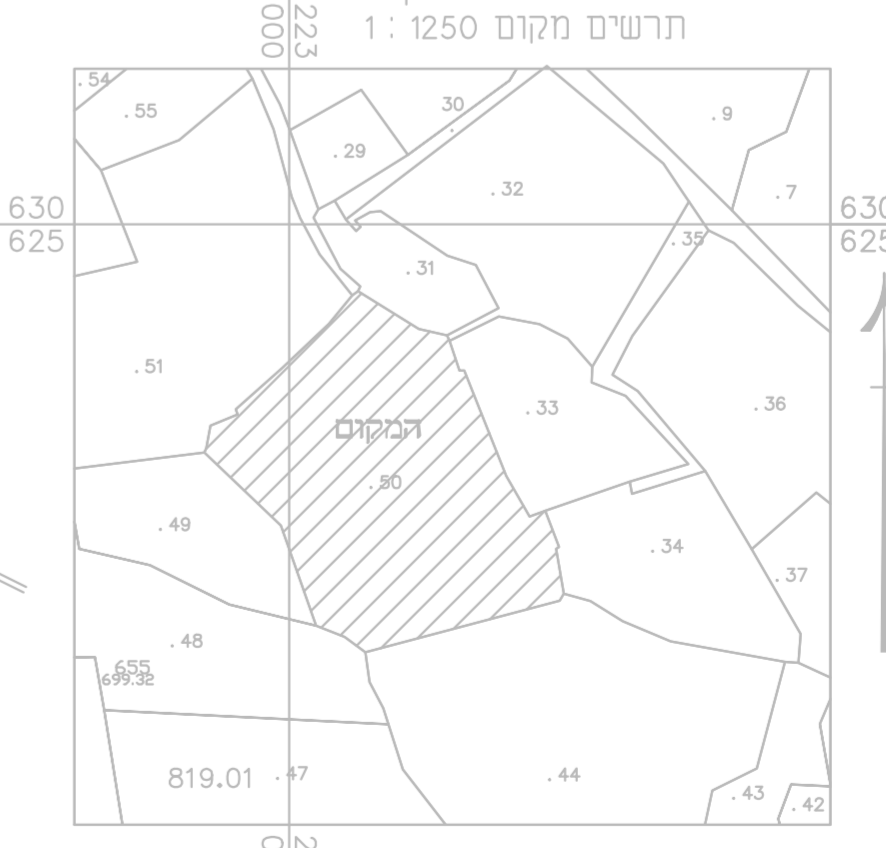
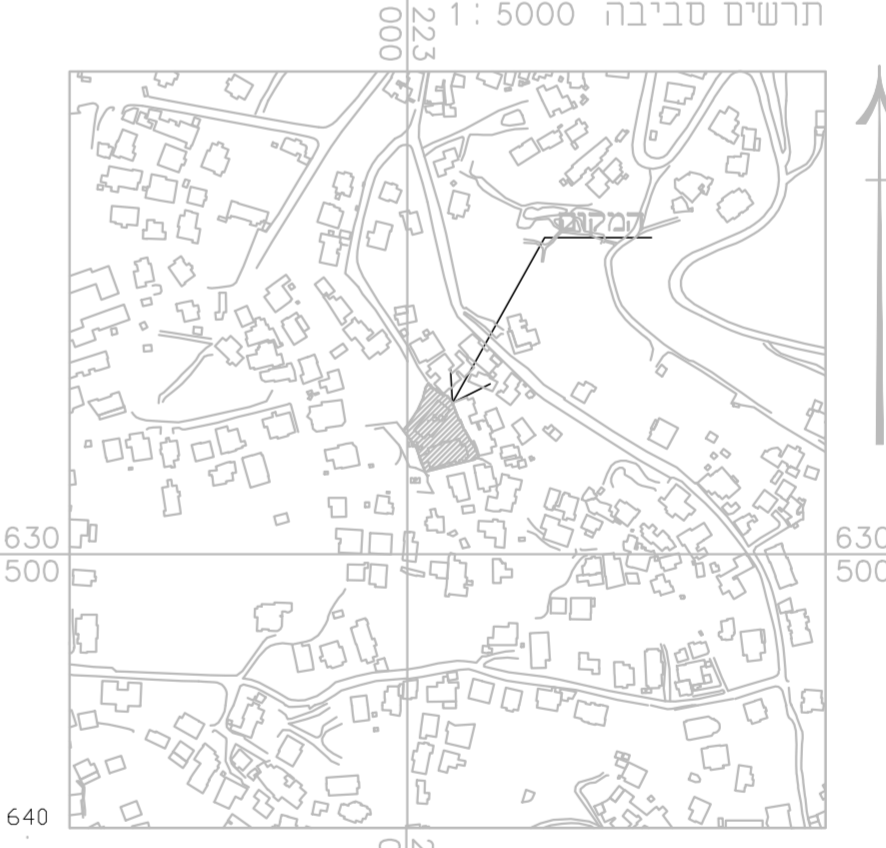

ירושלים שרותי הנדסה מידות ופיתוח
 בית יענה - כפר ורשי - ירושלים
 02-6567805
 02-6567804
 02-6567803
 מטה ירושלים 1423
 (שירות מודד ומבקר ותאריך)

אני מאשר כי ספר זה הוא תוכנית גנול של מטה רבע שהכתיב על פניו מדידה שהסתיימה ביום 28 בחודש 04 שנת 2018, וכי כל הפרטים שציינו בספר זה מדויקים ונכונים, והיא ראויה בוצעה בהתאם לתוכנית התודדים מעידה ומפיקיה השנתית-1998.
 25/04/2016 דוד מוסספה 1423
 1423 מספר רישון
 2804 796040
 תאריך שם המודד ומענו

קנה מידה 1 : 250

תאריך יעודי

ירושלים
 תנועה ונבנים
 תל 2726 ירושלים 02-6275463
 INFO YAKOIN-IRYO.COM

שם פרויקט: **תב"ע מס' 101-0587907**
 שם הטעם בוועדה: **ראס אלעמוד**
 שם תכנית: **תכנית תנועה וחניה**

| | |
|-----------------|------------|
| מספר: | 1423 |
| תאריך: | 25/04/2016 |
| מספר רישון: | 1423 |
| שם המודד ומענו: | דוד מוסספה |

שם המודד ומענו: דוד מוסספה
 מספר רישון: 1423
 תאריך: 25/04/2016
 מספר רישון: 1423

הגרות: 500DFA GPS שגובהה
 המאודינטות קשורות לנקודות 500DFA GPS
 לא לצרכי רישום

שם מודד: 2018-228
 שם טכנאי: 18228-1-04
 שם טכנאי: 18228-1-04
 תאריך: 02.10.2018
 שם חידה: 18228-1-18228-1-04
 רכנו בעבר