חוק התכנון והבנייה, התשכ"ה - 1965
הוראת השעה - מתחם ירושלים
הוגשה בקשה לשינוי
בקשה מס' 2019-0679900
הוגשה ביום 22/12/2019
תאריך: יולי הוגשה ראשונית

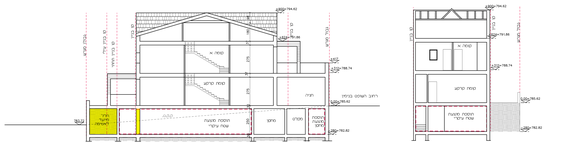

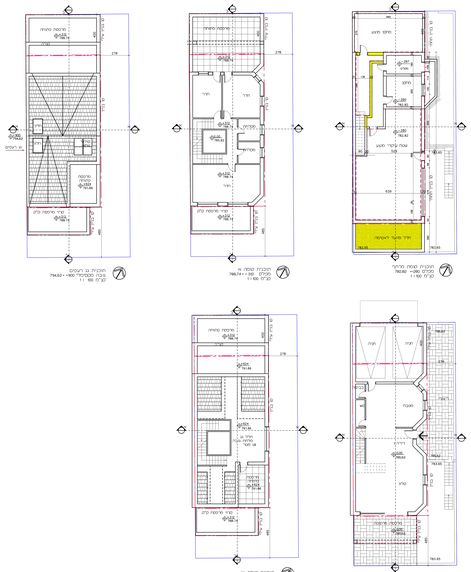

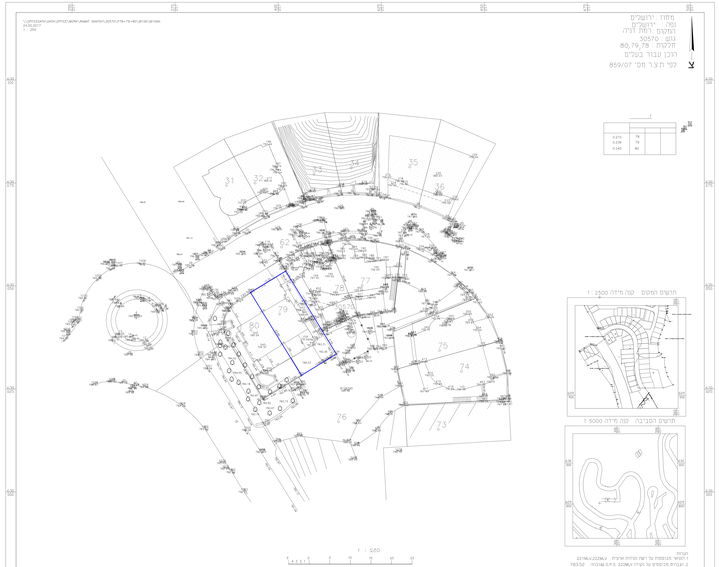

0.01	15		
0.02	30		
0.04	60		

תוכנית מפורטת לתוכנית מחאר מקומית	
מס'	101-0679900
שם התכנית	
הרחבת 3 יחיד ברחוב השופט בימין 2,4,6 שכונת רמת דניה, ירושלים	
נספח ביטוי 2	נלינן 1 מתוך 1
מחוז	ירושלים
מרחב תכנון מקומי	ירושלים
רשות מקומית	ירושלים
יישוב	ירושלים
תאריך	1.12.2019
נספח ביטוי 1	קנ"מ 1:100
	בית משפחת שטרית רחוב השופט בימין 4
שמות וחתימות	
עורך הנספח	עדכון שאול אדרבר
גורם מאשר	יעקב מחיים ירושלים