חוק התכנון והבניה, התשכ"ה - 1965
משרד האוצר - מחוז ירושלים
הועדה המחוזית לתכנון ובנייה
21/06/2020
לאישור
אגף התכנון
07/07/2020
תאריך
יו"ר הועדה המחוזית

תכנית מס' 101-0764274

הרחבת דיור ברחי תורת חיים 26 ירושלים

נספח מס' 1

נספח בינוי

ק.מ. 1:100

מרב שטחים בנוי	מרב שטחים בנוי	מרב אחוזי בניה
תאור	שימוש	(לא רחף)
מספר יח"ד	מספר יח"ד	
21.50 מ"ר	עיט חכרה ומחאר	274.25 מ"ר	62.75 מ"ר

מקרא:

- גבול תכנית
- מוצע
- הכשרת שטחים קיימים בפועל
- הכשרת שרות לעיקרי
- הריסה
- קיר קיים
- תא שטח 1

אדריכל יצחק קמורזה חתימה _____ תאריך: דצמבר 2019

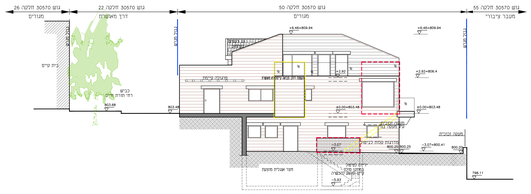

חזית מערבית
קנ.1 1:100

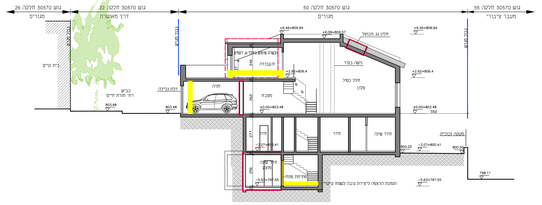

חתך 1-1
קנ.1 1:100

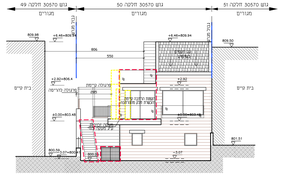

חזית צפונית
קנ.1 1:100

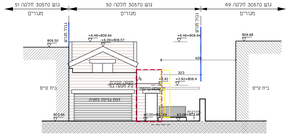

חזית דרומית לרח' תורת חיים
קנ.1 1:100

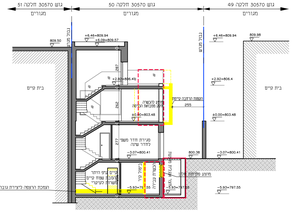

חתך 2-2
קנ.1 1:100

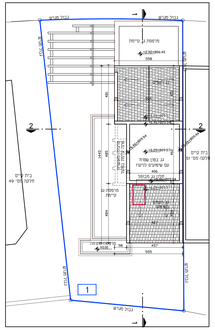

תוכנית גגות עליונה
+6.46=809.94 מ"מ
קנ.1 1:100

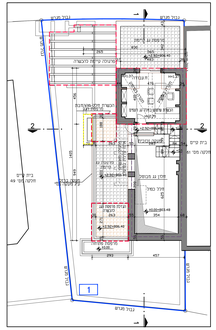

תכנית קומת גג
+2.92=806.40 מ"מ
קנ.1 1:100

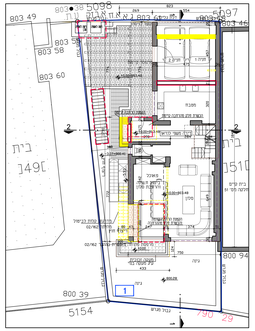

תכנית קומת כרכוב
+0.00=803.48 מ"מ
קנ.1 1:100

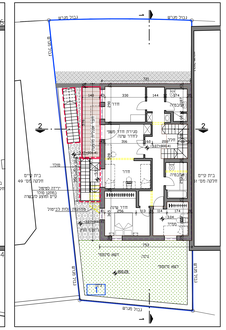

תכנית קומת כרכוב תחתונה
-3.07=800.41 מ"מ
קנ.1 1:100

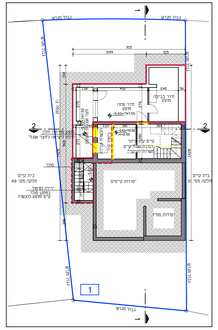

תכנית קומת מרתף
-5.93=797.55 מ"מ
קנ.1 1:100