נספח בינוי

מס' 101-0678490

תוספת קומה ברחוב אבינעם יקין 18, כרם אברהם, ירושלים.

נספח מס'	גליון 1 מתוך 1
תחולה	מנחה
תיאור	נספח בינוי
תאריך עריכת הנספח	23/12/2019
רשימת הדפים	**קנ"מ**
תכנית העמדה	1:250
תכנית קומתית	1:100
חתכים	1:100
חזיתות	1:100

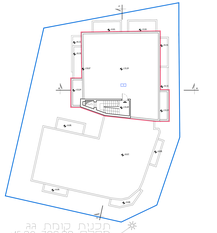

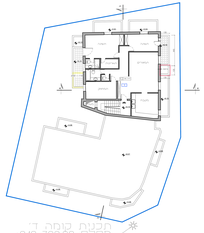

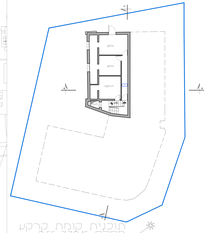

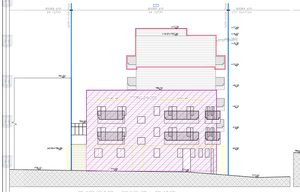

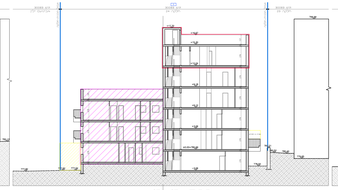

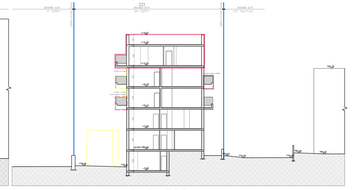

מקרא

- גבול תכנית
- מס' חלקה — 24
- מס' גוש — 30083
- גבול גוש הוא אלה
- הריסה
- חומת מגן מוגנת
- מבנה לשימור
- עץ לשימור

אנשי הנחיות:

עורך הנספח	אדיק מרום	058-7636338
המתכנן	אדיק מרום	0548280404