

מחוז: ירושלים
 נפה: ירושלים
 מקום: וגו תיב
 גוש: 30342
 : 148.104 תוקלח
 : 34 הקלח(קלח)

חוכנית סימון עצים מצב מוצע
 חיבור רחובות הרב פרנק ושערי תורה
 על פי א' והוסא ב'ן והוכנית לפסח'ים לרובים לפסח'
 פיסח' תפיס מנצח באופן מסודר

שורשים
 יאיר גולדברג
 040186438

טבלת שטחים

שטח (ד"א)	חלקה	שוג
0.110	104	30342
0.188	148	
0.106	34 (קלח)	

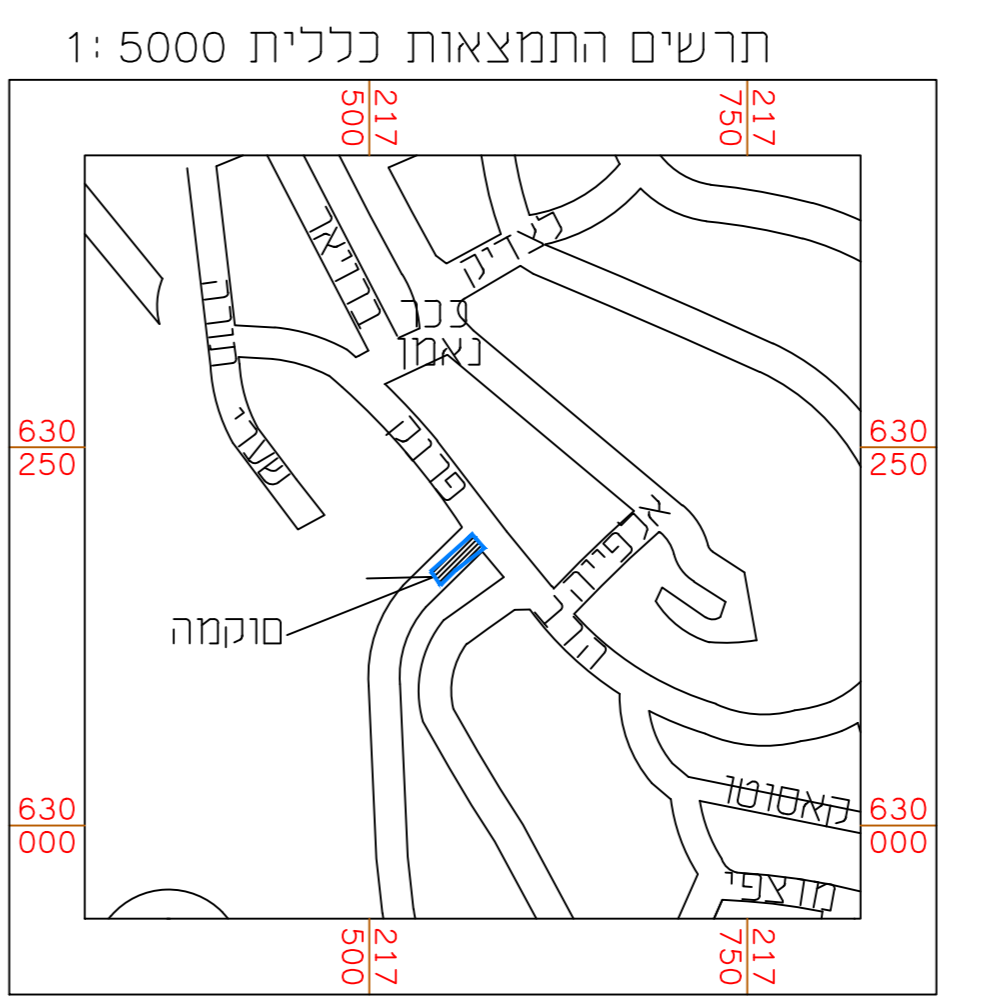
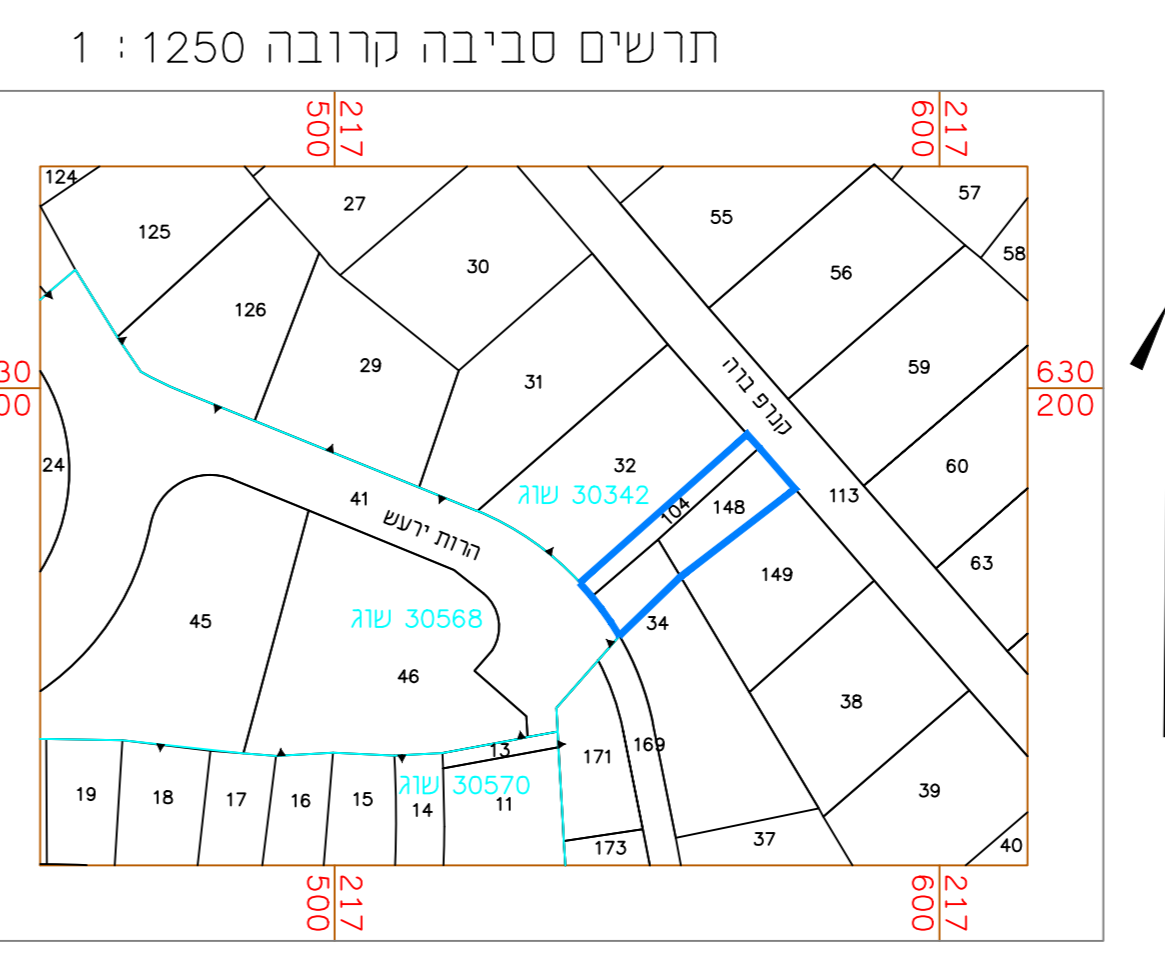

ציון עדכון
 המפה עדכנה בתאריך 06.04.20 ובוצעה בהתאם לתקנות המודדים ומדידות ומפיקי התכנית 1998...
 אברהם ארנסטר
 שם המודד ומענו
 827 מספר רישון
 חתימה

עדכון מדידה במפה שאושרה לפי סופס 3 :
 4 סופס 35 לתקנות המודדים לתקנות המודדים

קנה מידה 1:250
 25 מטר

תאריך גמר הכנת התכנית : 06.04.2020
 המקום : ירושלים
 אברהם ארנסטר
 שם המודד ומענו
 827 מספר רישון
 חתימה

מספר התוכנית: survey_19081
 דמת דיוק רגו התוכי והמסטר
 1 = מדידה גרפית
 2 = קו כחול כבד ברמה אנכית
 3 = מדידה אנכית מלאה ברמת תציר
 1. המדידה המפורטת
 הריני מצהיר בזאת כי מדידת המפה המפורטת/ת
 והצבת המוחוה דגם לתוכנית זו. נערכה על ידי:
 ביום 05.04.19
 והיא הוכנה לפי הוראות נוהל מבאית ובהתאם
 להוראות החוק ותקנות המודדים שבתוקף.
 שם המודד: אברהם ארנסטר
 מספר רישון: 827
 חתימה: 06.04.20 תאריך

לא לצרכי רישום

- הערות:
- לא לצרכי רישום.
 - העבודה משורה לרשת ארצית עיפ' נקודות GPS : 1A.4A
 - הגבהים בעבודה זו מבוססים על נק' שגובהה 819.450 מ'.
 - גבולות החלקות נלקחו מנושאים רשמיים 30342.

חוק התכנון והבנייה, התשכ"ה - 1965
תכנית מתאר מקומית

מס' 101-0744441

דרך חדשה בין רח' הרב פרנק ורח' שערי תורה, בית וגן, ירושלים

נספח עצים - נספח מס' 2 גיליון 1 מתוך 1

מחוז	ירושלים
מרחב תכנון מקומי	ירושלים
רשות מקומית	ירושלים
ישוב	
תכנית בסמכות	מקומית
איחוד וחלוקה	לא איחוד וחלוקה
היתרים או הרשאות	תכנית שמכוחה ניתן להוציא היתרים או הרשאות
תכנית בסמכות	מקומית
תאריך	07-04-20
שלב	הגשה
קנה מידה	1:250

עורך: תאגיד: יאיר גולדברג
 חתימה:

שורשים
 יאיר גולדברג
 040186438