

נספח איחוד וחלוקה

נספח לתכנית מס' 101-0802785

איחוד חלקות לשם בניית מבנה מגורים ברחוב תרצה 10-12





גליון 1 מתוך 1

תחולה	רקע
תיאור	
תאריך עריכת הנספח	1/6/2020
קני"מ	1:250
תרשימים נוספים	קני"מ
תרשים המקום	1:250
תרשים סביבה	1:5000

שמות וחתומות:

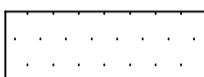
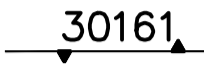
עורך הנספח	שם:	ראובן אלסטר	חתימה:
	תאריך:	מיטד פוטוגרמטריה מדידות והנדסה בע"מ	

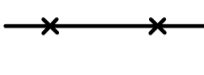
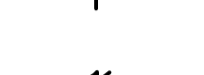
מקרא מצב מוצע

-  גבול התכנית
-  בניין קיים
-  גבול גוש ומספרו
-  גבול חלקה
-  גבול חלקה לביטול
-  מספר חלקה
-  מספר חלקה לביטול
-  גבול תא נשח ומספרו

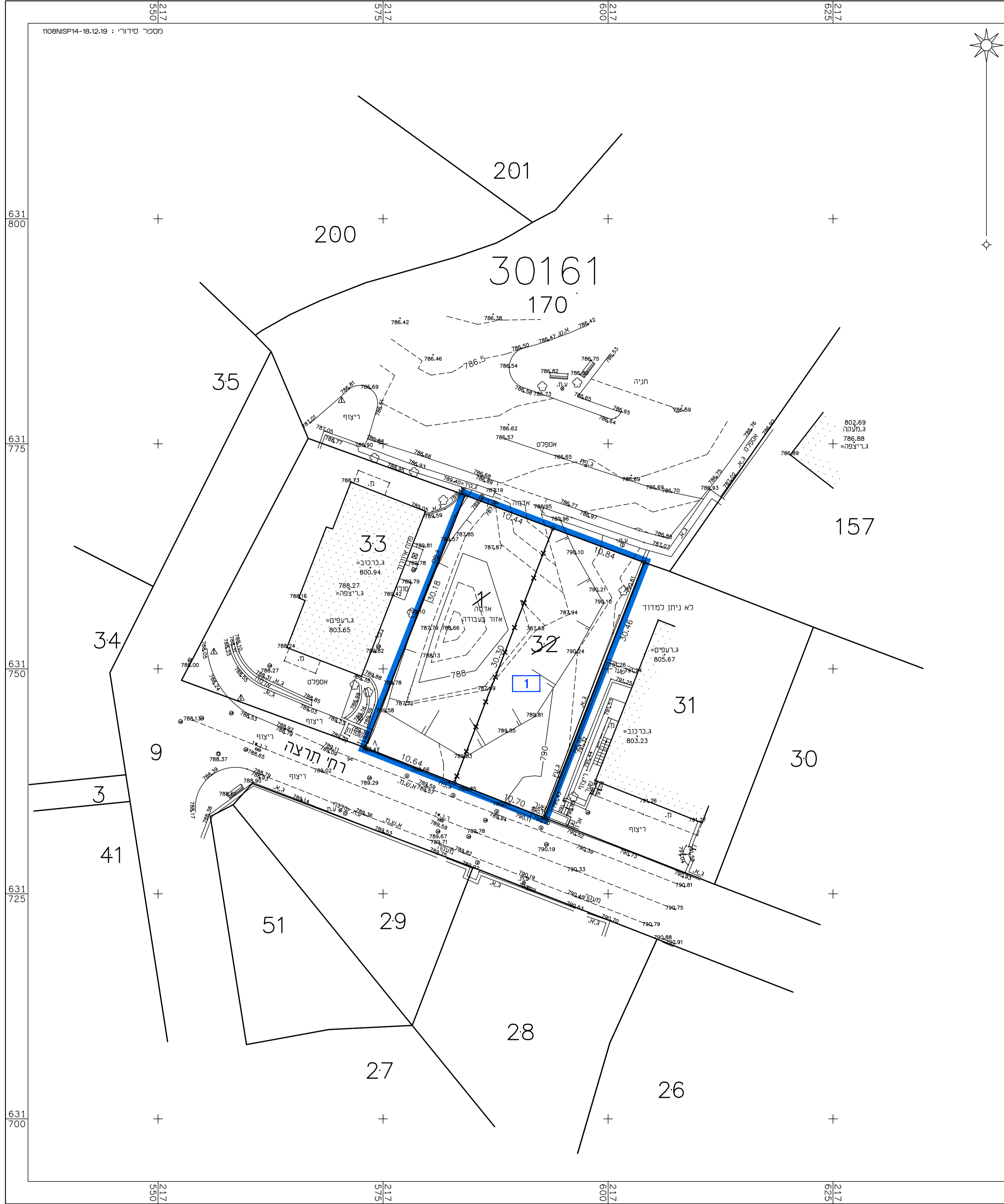
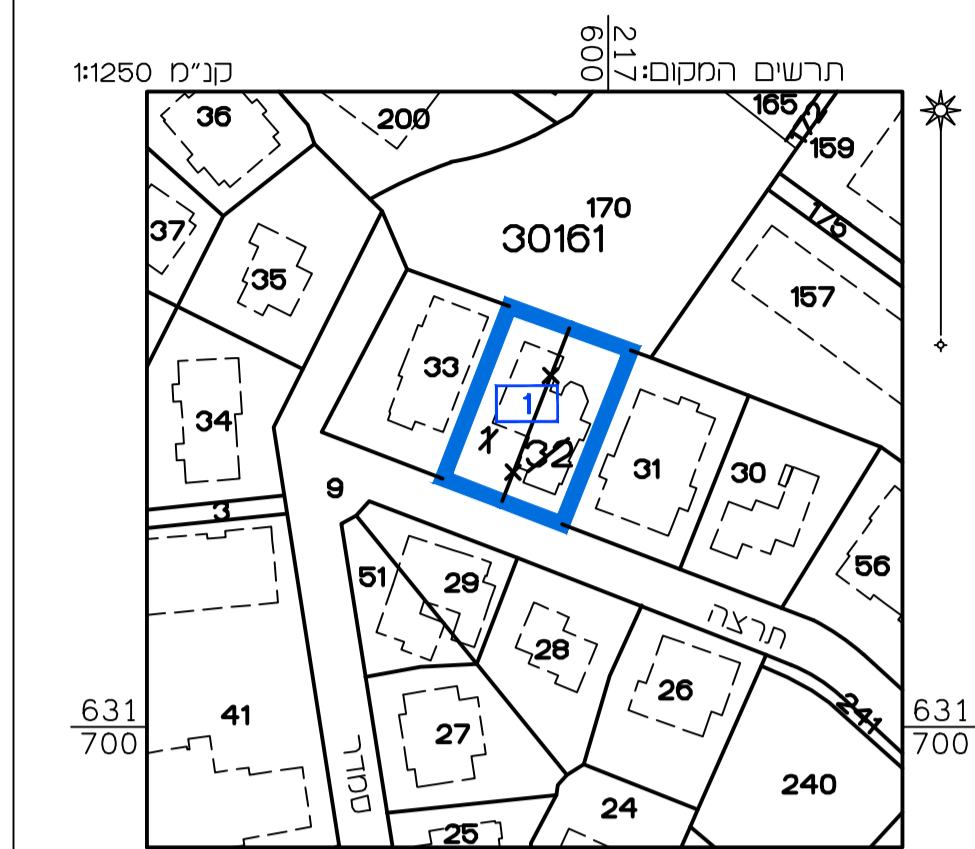

טבלת איחוד וחלוקה מחדש

מספר גוש	מספר חלקה בתכנית	מצב חדש ע"פ תכנית מס' 101-0802785		מצב קיים	
		מספר חלקה	מספר מגורים	שטח חלקה	שטח חלקה בתכנית
30161	1	1	0.644	0.318	0.318
	32	1	0.644	0.326	0.326
סה"כ			0.644	0.644	0.644

הערה עם אישור התכנית - יבטלו רישומי הבתים המשותפים בחלקות 1.32 בגוש 30161.

אני ראובן אלסטר מודד מוסמך, חתום מטה מאשר בזה כי חישוב השטחים שבטבלת אחד וחלוקה נכונים, ובדקתי החישוב פנימטרי ובשיטה האנגליטית.

מודד מוסמך תאריך:

הריני מצהיר בזאת כי המפה הטופוגרפית/ המצבית המהווה רקע לתכנית זו, נערכה על ידי ביום 25.12.19 ודיא הוכנה לפי הוראות נוהל מבאית ובהתאם להוראות החוק ולתקנות המודדים שבתוקף. דיוק הגוה הכחול והקדסטרי: מדידה אנליטית מלאה ברמת תצ"ר

אלסטר ראובן	502	מספר רישון	חתימה	תאריך
שם המודד				