

עיר : ירושלים
 שכונה : עיר גנים
 גוש: 30439 חלקי חלקות : 45
 גוש: 30439 חלקות : 73,95,97,100,102,104
 הוכן עבור :
 קנ"מ 1:500

- מקרא**
- גבול החכנית
 - בניין קיים
 - מספר גוש 30439
 - גבול חלקה
 - גבול חלקה לביטול
 - מספר חלקה 45
 - מספר חלקה לביטול 45
 - גבול חא שטח ומספרו

קנה מידה 1 : 500
 33074M, 3015RM GPS נטודת
 774.13=3015RM 3M המדידה משורה לרשת טואורדינטות ארצית ע"י נטודת
 2. המדידה משורה לרשת גבולות ארצית

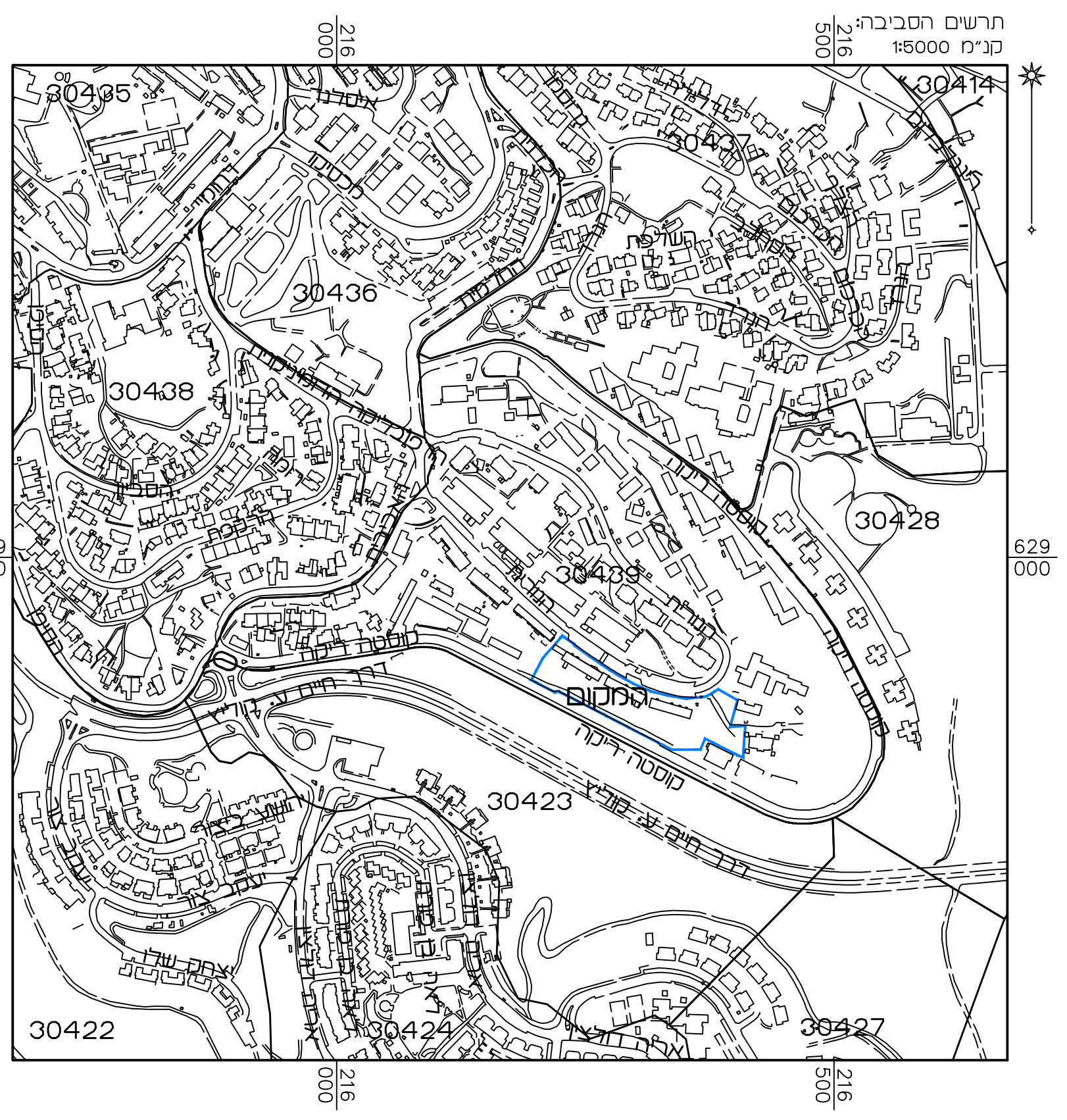
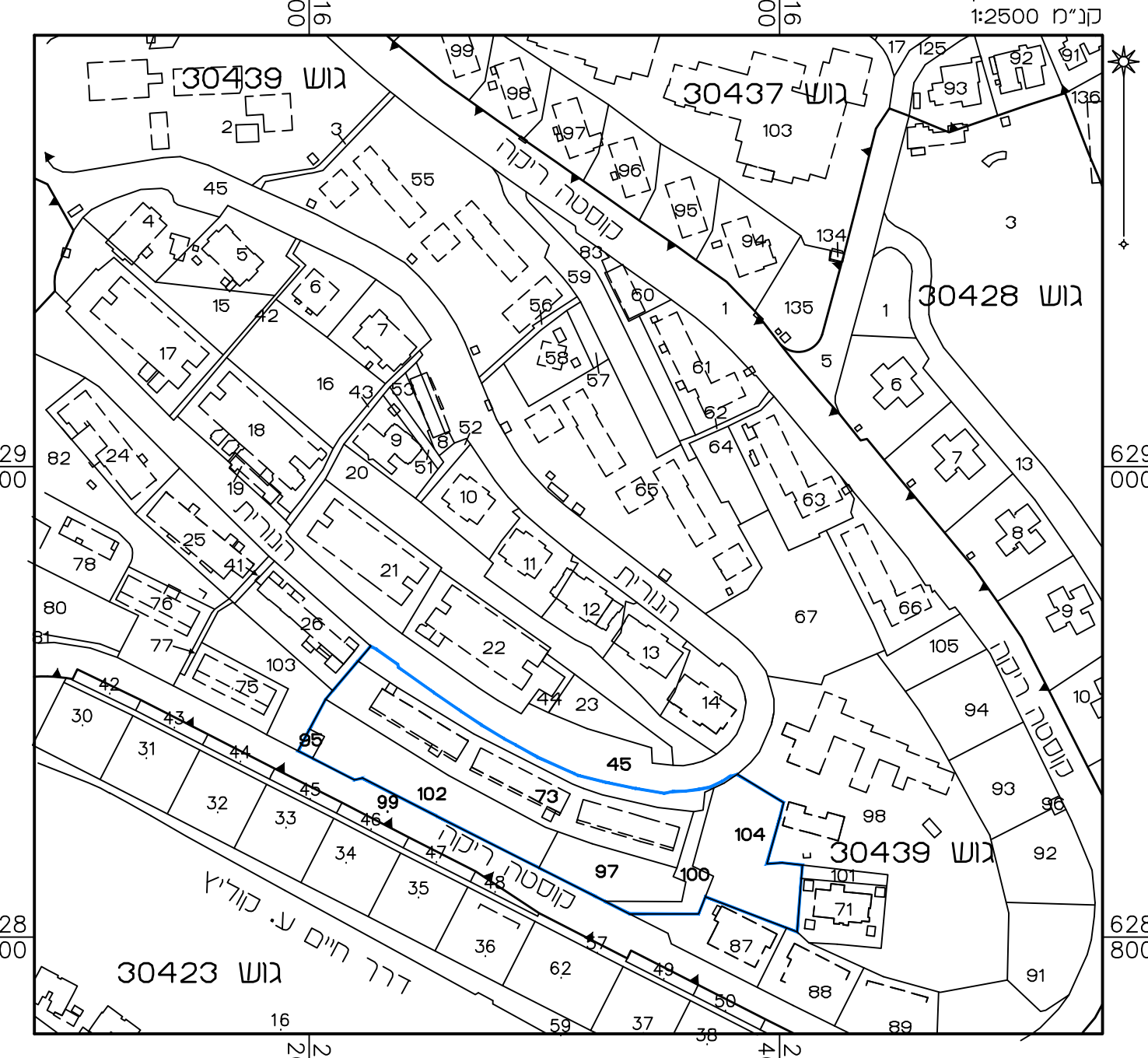

תכנית מס' 101-0632224	
נוף הפארק - קביעת הוראות לחלוקה חדשה שלא בהסכמת בעלים, ירושלים	
נספח איחוד וחלוקה	
נספח מס' 1, גליון 01 מתוך 01	
קנ"מ	1500
תאריך עריכת הנספח	16.06.20
שמות ודתימות	
שם:	ראובן אלסטר
תאריך:	01.06.2020

הריני מצהיר בואת כי המפה המופגנת/העובדת המוצגת רוקע לחכנית זו, נערכה על ידי 01.06.2020 והיא נכונה לפי הוראות נוהל מבאית וברחוקא להוראות חוקק ולתננות המודדים שבתוקף ידוק הוק והכול וההודסטר. מדידה אליטית מלאה ברמת חצי.

אלסטר ראובן 502 מספר רישון
 חתימה תאריך

טבלת איחוד וחלוקה מחדש

הערות	מצב חדש ע"פ תכנית מס' 101-0632224						מצב קיים	
	סויכ	הפרשות טריכ	בשטח ציבורי פתוח	חבנים ומוסדות ציבור	מגורים ד'	מגורים מסורה ותעסקה	מספר חא שטח	שטח חלקה הכליל בתכנית במ"ר
חא השטח החדשים המסומנים במספרים 1-3 יירשנו עיש הבגלים כמפורסם בנספח ההקצאה והאיוון בנספח מס' 2.	3538					3538	864	45
	1276					1276	3459	73
חא השטח החדשים המסומנים במספרים 4-9 יירשנו עיש עיריית ירושלים (כמפורסם בנספח ההקצאה והאיוון בנספח מס' 2).	1264				1264		71	95
	845	845		845			1108	97
חא השטח החדשים המסומנים במספרים 10-12 יירשנו עיש עיריית ירושלים (כמפורסם בנספח ההקצאה והאיוון בנספח מס' 2).	796	796		796			518	100
	96	96		96			2128	102
סויכ	361	361	361				1946	104
	209	209	209					
	10094	4016	2375	1641	2540	3538	10094	

הערות
 א. סויכ הפרשות לצרכי ציבור בשטח לאיחוד וחלוקה הם כ-4016 מ"ר שהם כ-40% משטח לאיחוד וחלוקה.
 ב. אני ראובן אלסטר מודד מוסמר. חרום מטה מאשר בזה כי הישוב השטחים שבטבלת איחוד וחלוקה נכונים, ובקדתי הישוב בשטח האנליטית והוא תואם לתציר 2467/17.

שם מודד: ראובן אלסטר
 חתימת מודד: _____
 מס' רישון: 502
 תאריך: 01.06.2020