מינהל התכנון
חוק התכנון והבנייה, התשכ"ה - 1965
מחוז ירושלים
מרחב תכנון מקומי ירושלים
המועצה המחוזית המליצה ביום
06/08/2020
להפקיד את התכנית
03/03/2021
תאריך יו"ר המועצה המחוזית

מינהל התכנון
חוק התכנון והבנייה, התשכ"ה - 1965
מחוז ירושלים
המועצה המחוזית המליצה ביום
05/11/2020
להפקיד את התכנית
25/05/2021
תאריך יו"ר המועצה המחוזית

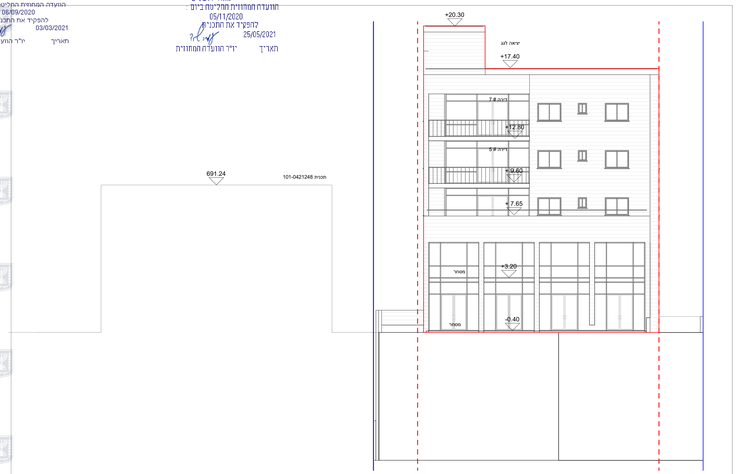


חזית דרומית

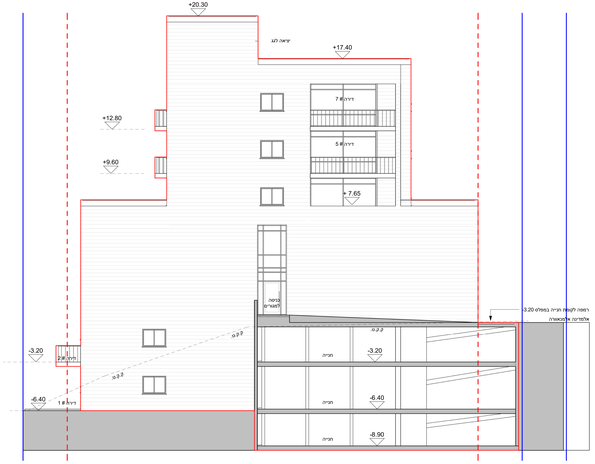


חזית מערבית

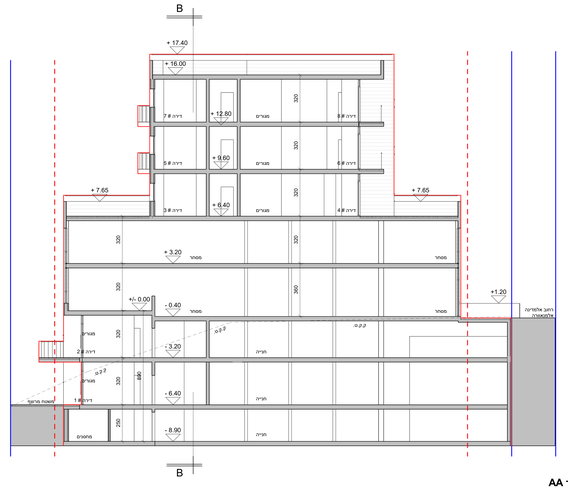


חתך AA

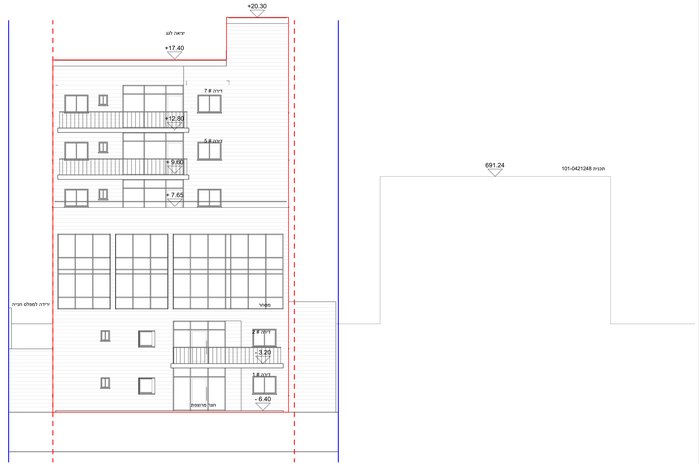


חזית צפונית

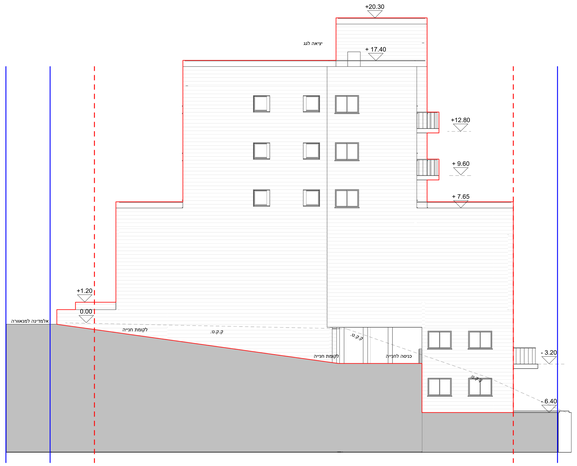


חזית מזרחית

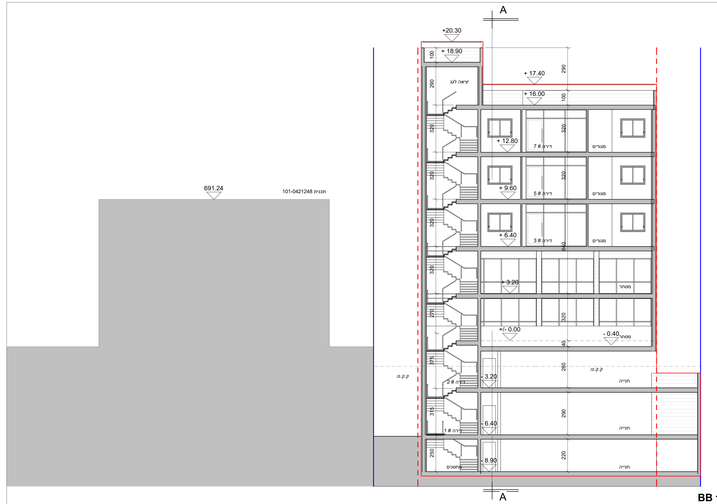


חתך BB

בניין מגורים, צור באהר

תכנית מס' 101-0802629

**תוכנית ביניי ופיתוח - התכים וחזיתות**
נספח # 2

ק.מ. 1:100

**המתכנן**
ארכטיק אדריכלים ומתכנני ערים
ניל-רננה הר"ג ויאן טנדרולד
יגאל 6, ת.ד 4635 ירושלים 9104601
טלפון 025619791 פקסמיליה 026259797
office@arcticarc.com

**תאריך חתימה וחותמת**

.....
ירושלים

251020