פיטוח המכון
חוק התכנון והבניה, התשכ"ה - 1965
הוועדה המחוזית ירושלים
מס' 08444449
לעדכן את החוק
תאריך 05/02/2021
ירד מועדה המחוזית

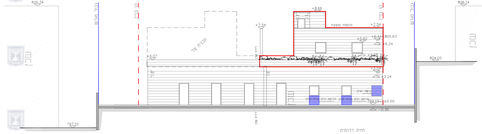

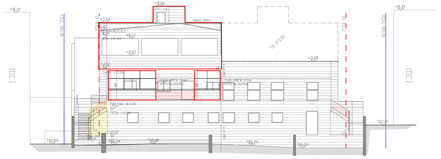

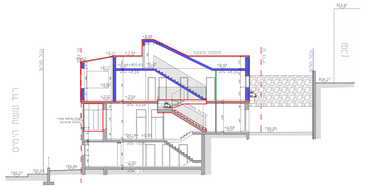

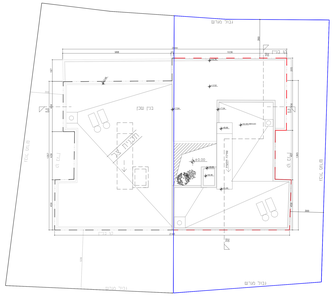

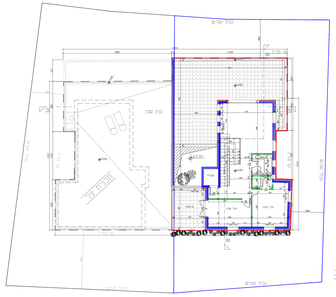

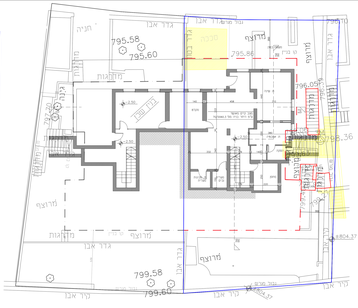

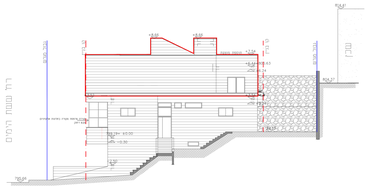

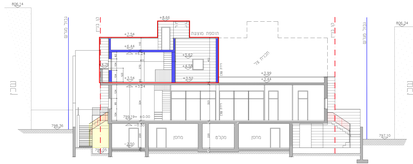

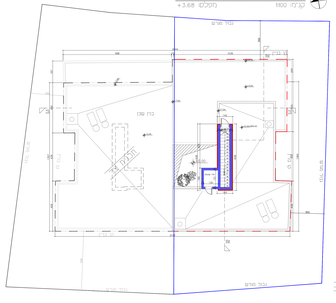

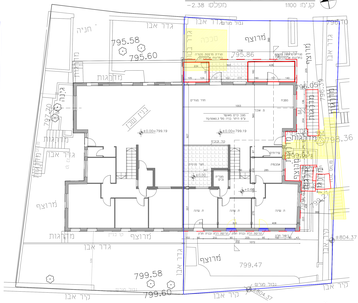

חוק התכנון והבניה, התשכ"ה - 1965
תכנית מתאר מקומית

101-0844449

תוספת בניה ושינוי
קו בנין קדמי ואחורי , רחוב ששת הימים 42, ירושלים.

נכיון __ מתוקן__

מחוז	ירושלים
מרחב תכנון מקומי	ירושלים
רשות מקומית	ירושלים
ישוב	ירושלים
תאריך	31/12/2020
שם הנספח	נספח בינוי
קנ"מ	1:100

מקרא
קו מגרש
קו בנין
בניה חדשה (מוצע)
בניה חדשה (בהיתר)
הריסה

שמות רחוב/מגרש:

מודד	עמ	ביחידון עמוס	מודד מס'
	מר	66417	
חתומה	עמ	כאפה מזה אפרת	
	מר	36906	