

תכנית מס' 101-0870907

תוספת קומה לבנין  
המרכז הארצי לבידיונות והערכה,  
האוני העברית, ירושלים

נספח מס' 2  
נספח דישורב שטחים  
גונ'ת 1:200

שמות ודתימות:

שם: **אדרי אהוד הלוי**  
כתובת: רח' קרו ויסוד 19, ירושלים 94188  
טלפון: 02-6234471  
דואר: [aharuch@zahavnet.il](mailto:aharuch@zahavnet.il)  
תאריך: 17/03/21

עורך  
התכנית

שטחי הבנין (עקרי + שתי)		
מדינת	קריים	מדרג
1990/0337.00	185.30	מדרג
1990/0337.00	833.10	קומת הבנינה
1990/0337.00	768.10	קומה ראשונה
1990/0337.00	794.50	קומה שנייה
1990/0337.00	784.70	קומה שלישייה
1990/0337.04	24.20	קומה רביעית
מדינת	784.70	קומה רביעית
1990/0337.04	3.390.00	סיה קריים
מדינת	784.70	סיה מדינת
סיה קריים ומדינת 3.390.00+784.70=4.175.00		

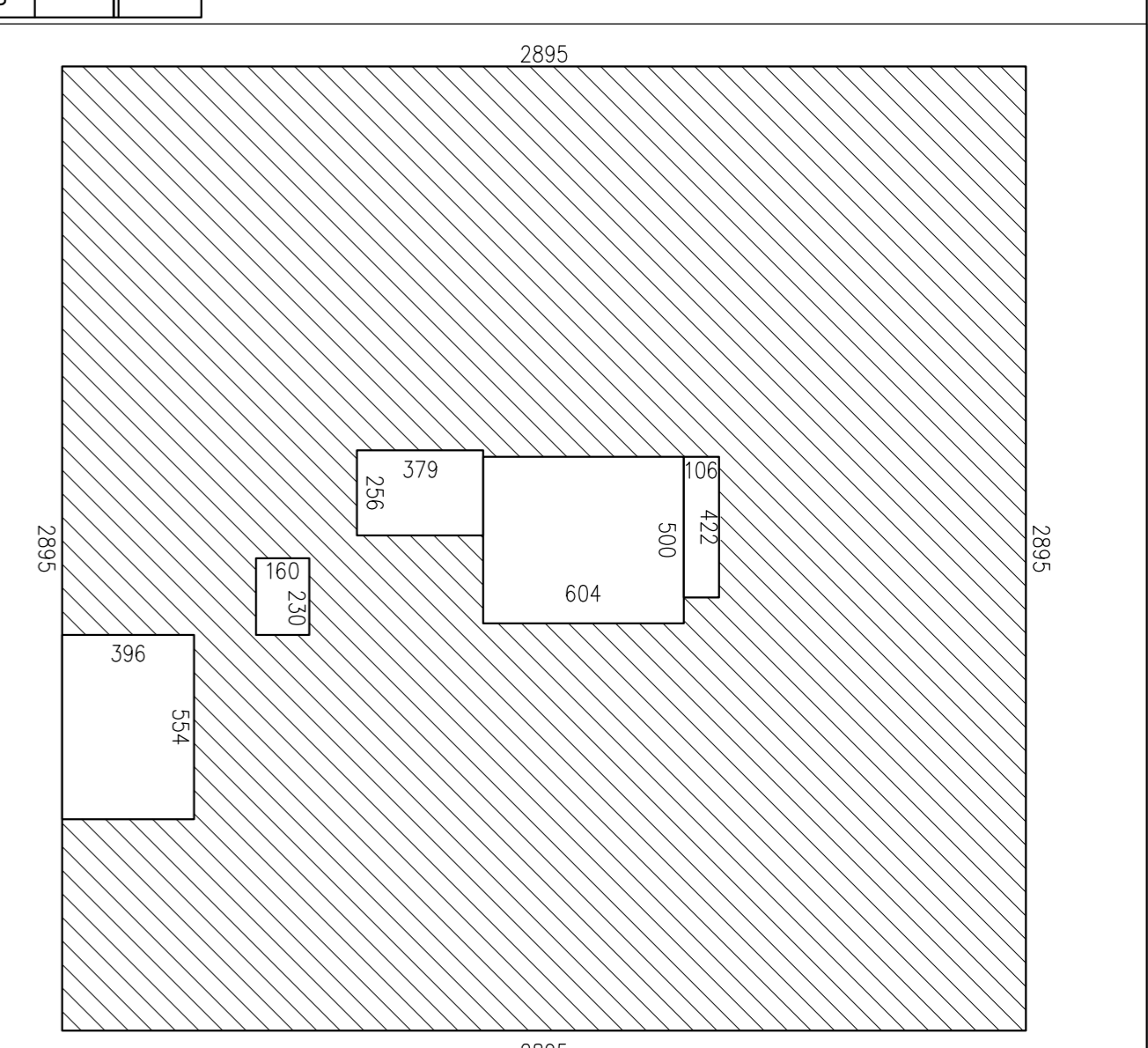

קומה ראשונה מפלס 3.06 - קריים בקשה 1990/0337.00

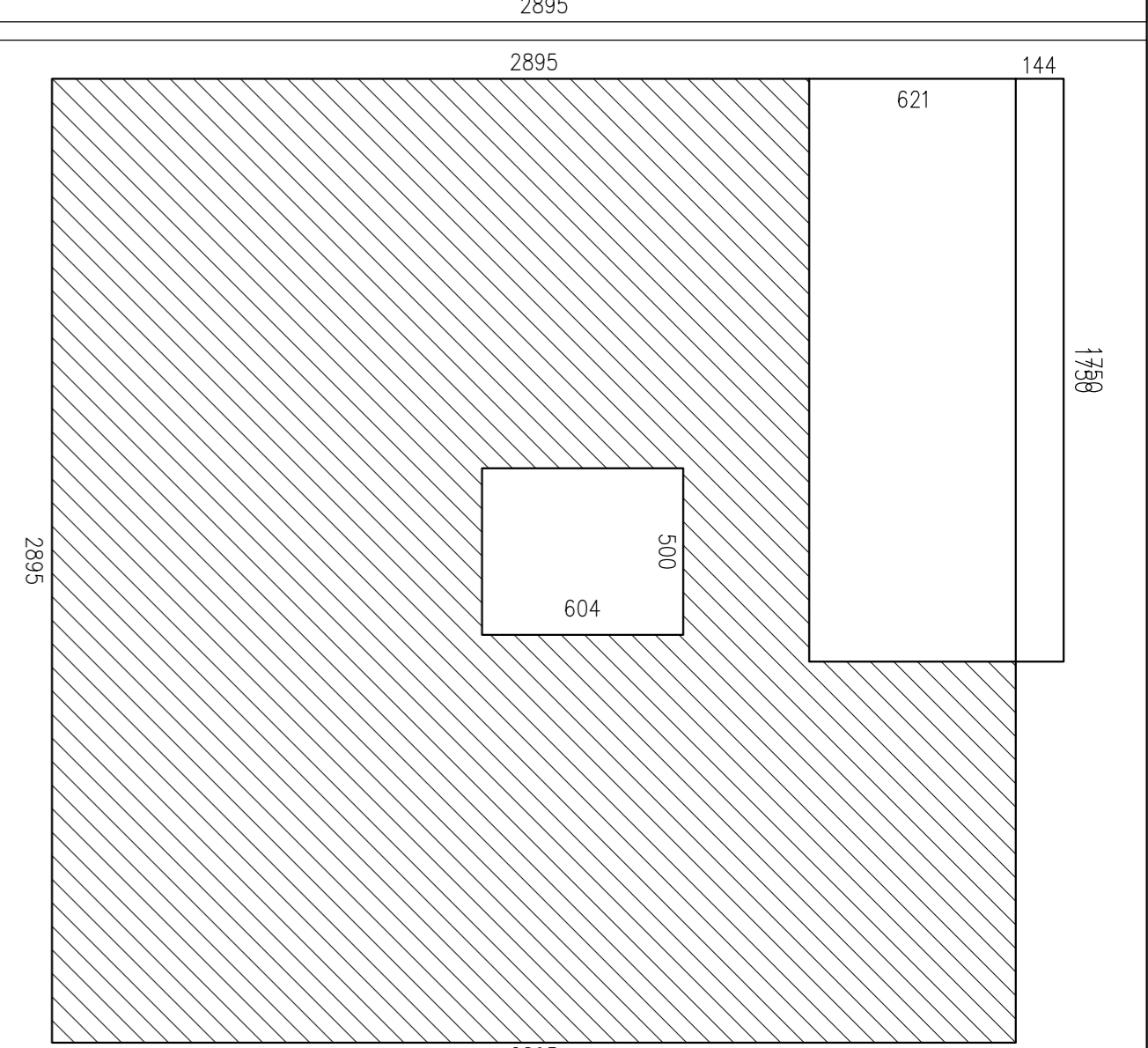

קומת הכניסה מפלס 0.00 קריים בקשה 1990/0337.00

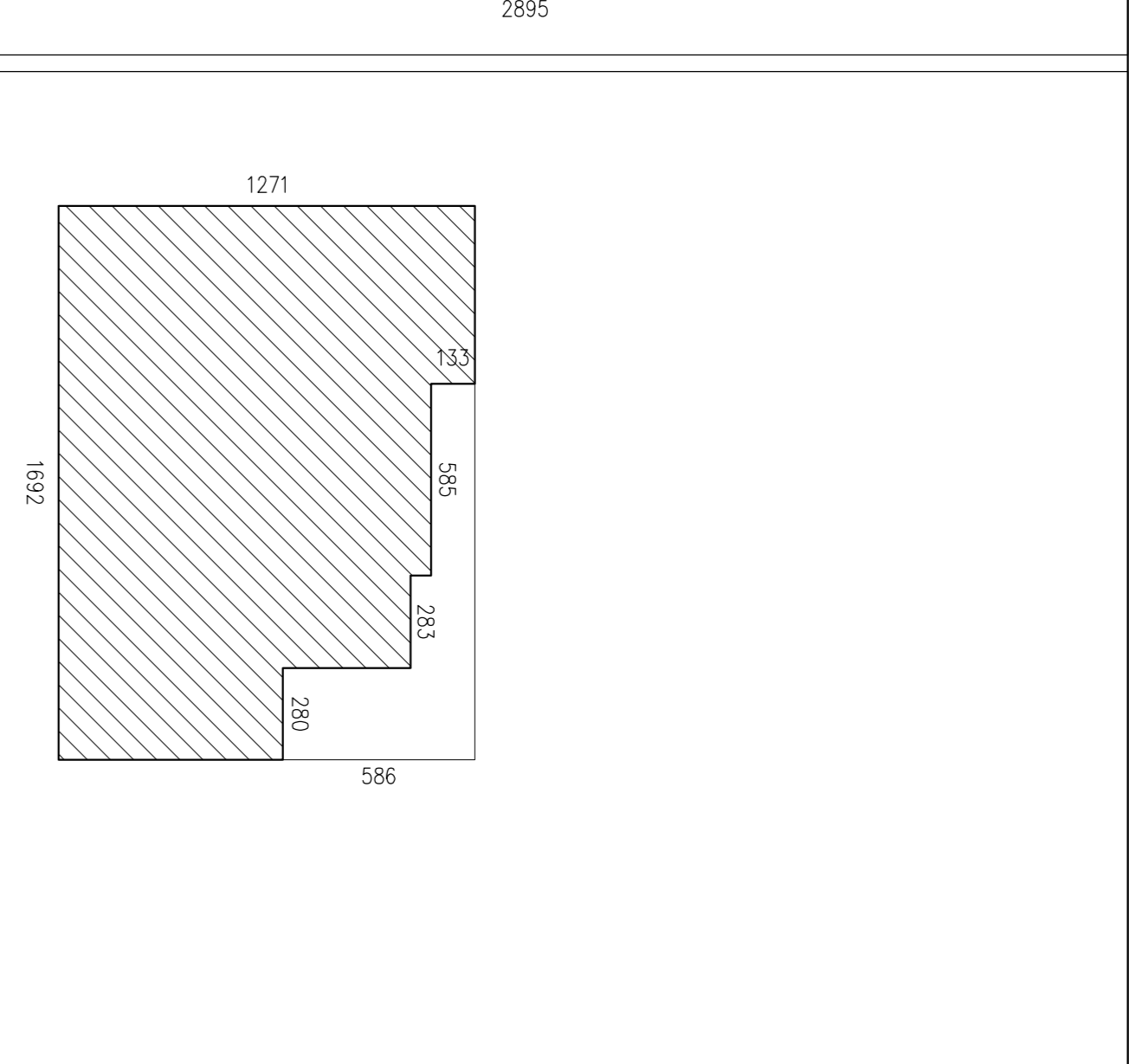

קומת המדרג מפלס 3.60 - קריים בקשה 1990/0337.00

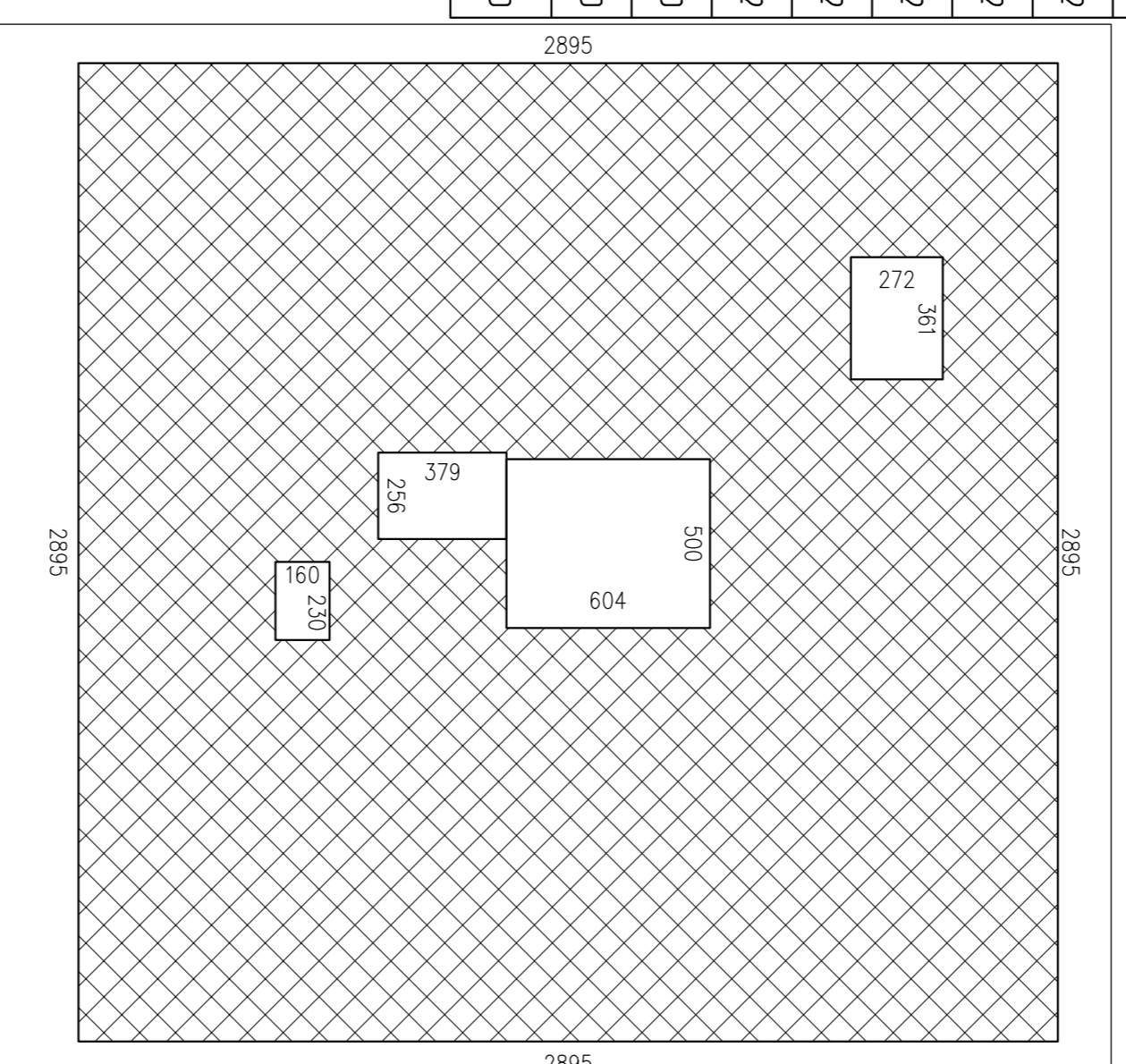

קומה רביעית מפלס 13.55 - מדינת

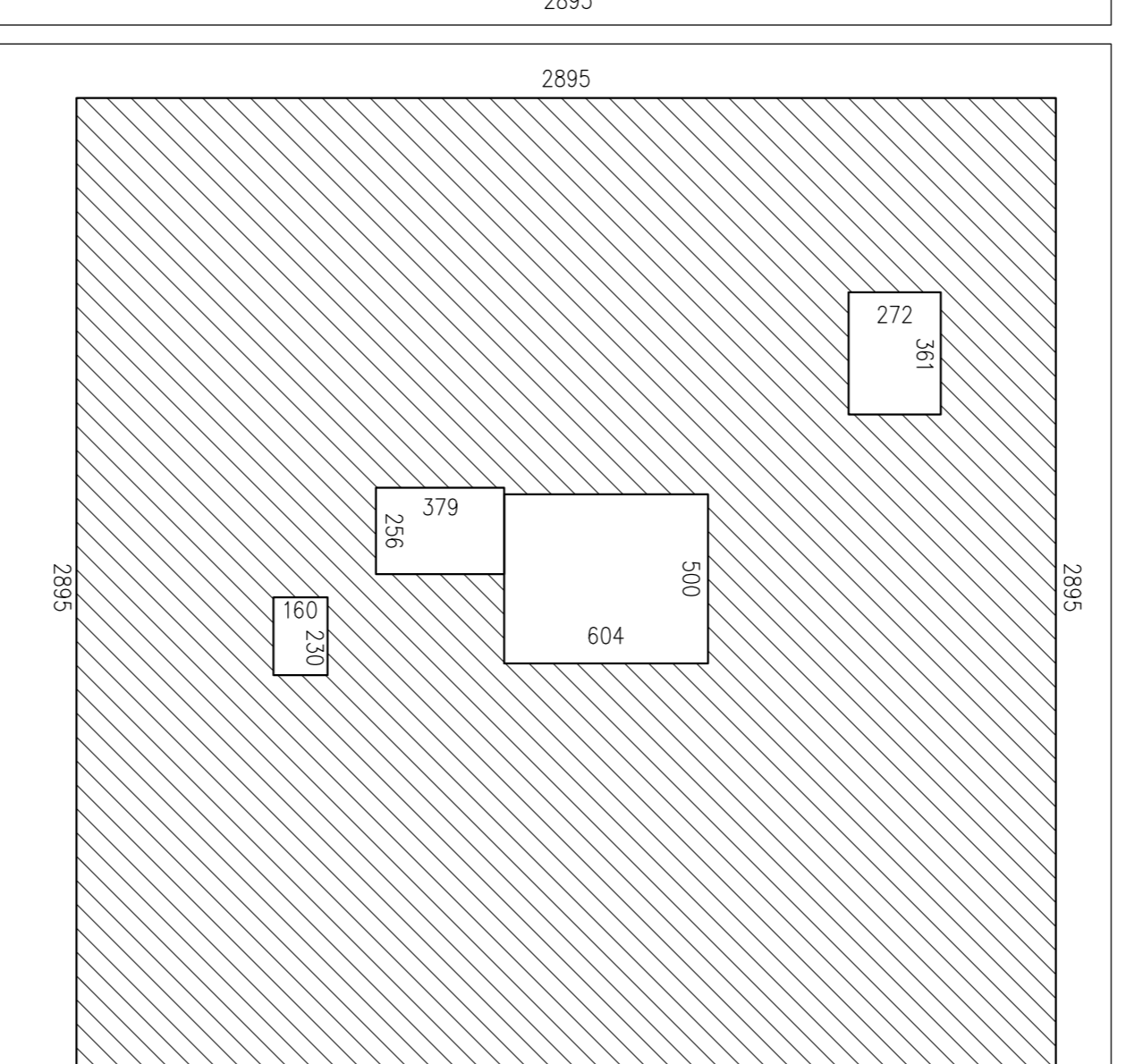

קומה שלישית מפלס 18.09 - קריים בקשה 1990/0337.04

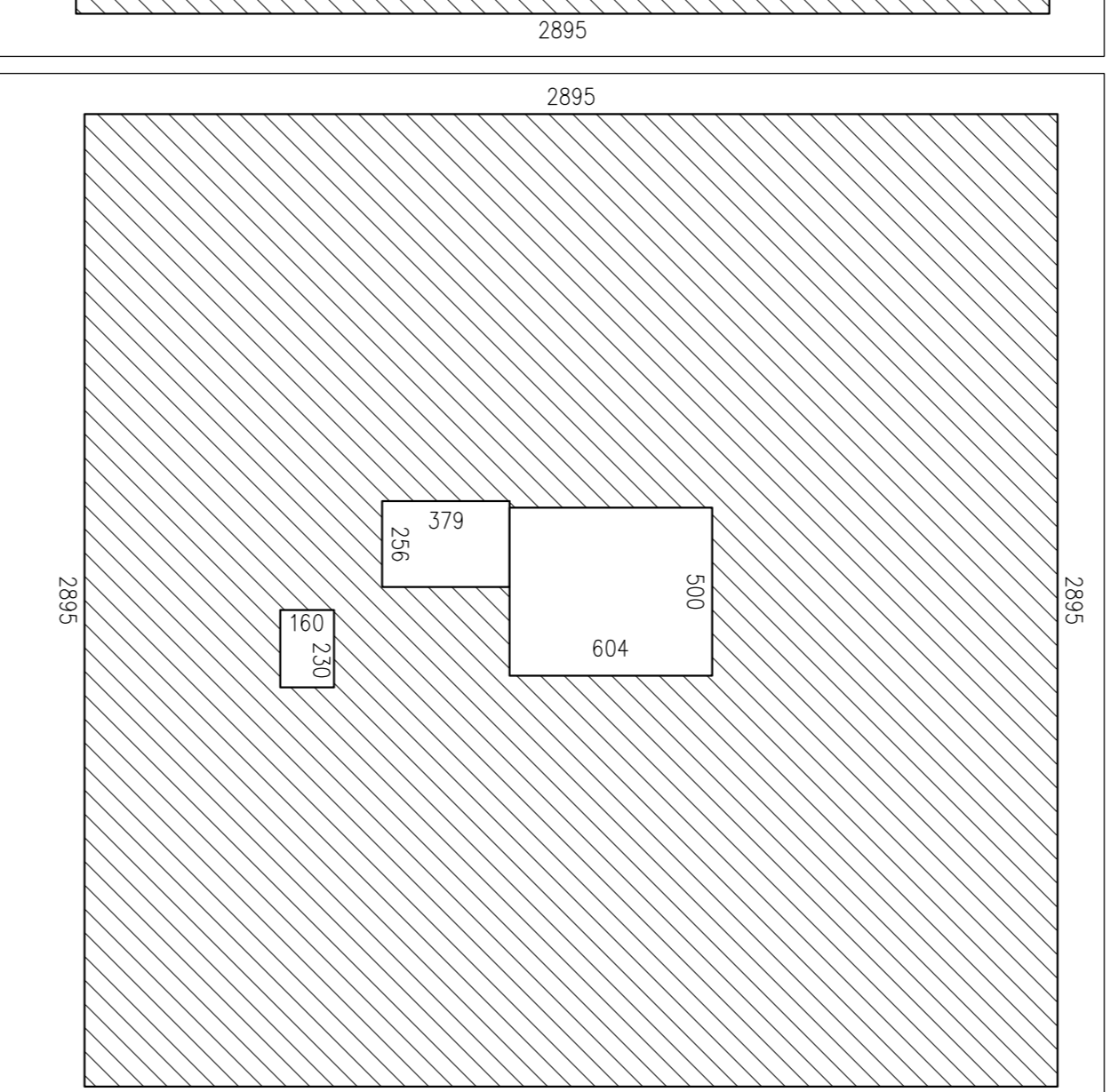

קומה שניה מפלס 6.12 - קריים בקשה 1990/0337.00

חישוב יתרת שטחים מותרים לתוספות בניה לפי תכנית 4622				
הנדרות	סיה	שידור	עיקרי	
2002-ב	4,700.00	600.00	4,100.00	שטחי בניה שאושרו בדרגת תמ' 4
2007-ב	808.00	24.00	784.00	שטחי בניה שאושרו בדרגת תמ' 1990/337.04
	+3,892.00	+576.00	+3,136.00	מכוד תכנית 4622 ענבר קומה רביעית לבנין יתרת שטח לבניה ע"פ תכנית 4622 קודם אישורה של תכנית 870907 או

\* הערה: ע"פ תכנית 699496 חתה על חוק הצפוני של מגרש תמ' 4 שבתכנית 4622 נוספו עוד 690 ע"ל שטחים עיקריים 1-120 ע"ל שטחי שדות נשתי הבניה המאשרים בתכנית 4622 שטחי בניה אלה אינם נכללים בתוך השטחים שבמגרש ז' ותמ' מתייחסים לבניה שמתוך תכנית 870907 ז'.

תאריך: 17/03/21

שם: **אדרי אהוד הלוי**  
כתובת: רח' קרו ויסוד 19, ירושלים 94188  
טלפון: 02-6234471  
דואר: [aharuch@zahavnet.il](mailto:aharuch@zahavnet.il)  
תאריך: 17/03/21

עורך  
התכנית

