

חוק התכנון והבניה, התשכ"ה- 1965
תכנית מתאר מקומית

תכנית מס' 102-0806182

שם התכנית
הרחבת ותוספת יח"ד
ריב"ז 3-13 שכי' בי רמב"ש

נספח חניה ופיתוח

שם תרשים:	קנ"מ:
נספח חניה ופיתוח	1:250
תאריך:	19.08.2020

מקרא:

- גבול התכנית
- - - קו בניין
- תוספת מוצעת
- - - מרפסת מוצעת
- להריסה

חלק תניה	מסל	קנין	הרשע	רושע	מסל	מסל	מסל
מסל	0	0	0	0	0	0	0
קנין	0	0	0	0	0	0	0
הרשע	0	0	0	0	0	0	0
מסל	0	0	0	0	0	0	0

חלק תניה	מסל	קנין	הרשע	רושע	מסל	מסל	מסל
מסל	0	0	0	0	0	0	0
קנין	0	0	0	0	0	0	0
הרשע	0	0	0	0	0	0	0
מסל	0	0	0	0	0	0	0

חלק תניה	מסל	קנין	הרשע	רושע	מסל	מסל	מסל
מסל	0	0	0	0	0	0	0
קנין	0	0	0	0	0	0	0
הרשע	0	0	0	0	0	0	0
מסל	0	0	0	0	0	0	0

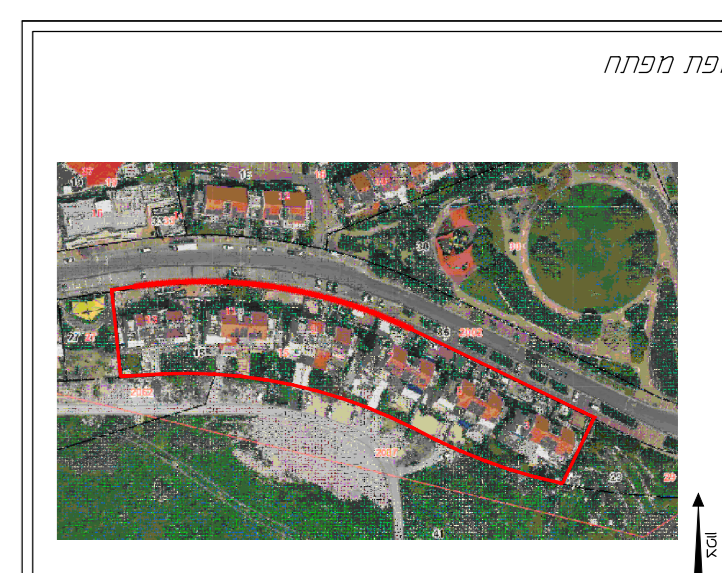

סוכנויות
"סובול ישראל"
משרד ייעוץ והנדסה בנייה
תל אביב 6150303
טל: 052-7694888
Email: etyu123@gmail.com

שם	חברת	גודל
חברת	חברת	חברת

שם הפרוייקט
ריב"ז 3-13

שם הרשע בפירוט
חניה

שם התכנית

כניסה
חברת

תאריך
17.06.2020

מסל
1:200

חברת
מסל

הכינון
עמוד שטיינר

שמות וחתימות:

שם:	חתימה:
תאריך:	

מפה מצבית טופוגרפית קנ"מ 1:250

מקום : בית שמש
נפה : ירושלים
מחוז : ירושלים
גוש : 5940
חלקה : 15
שטח : 6.743 ד'
הוכן עבור : הבעלים

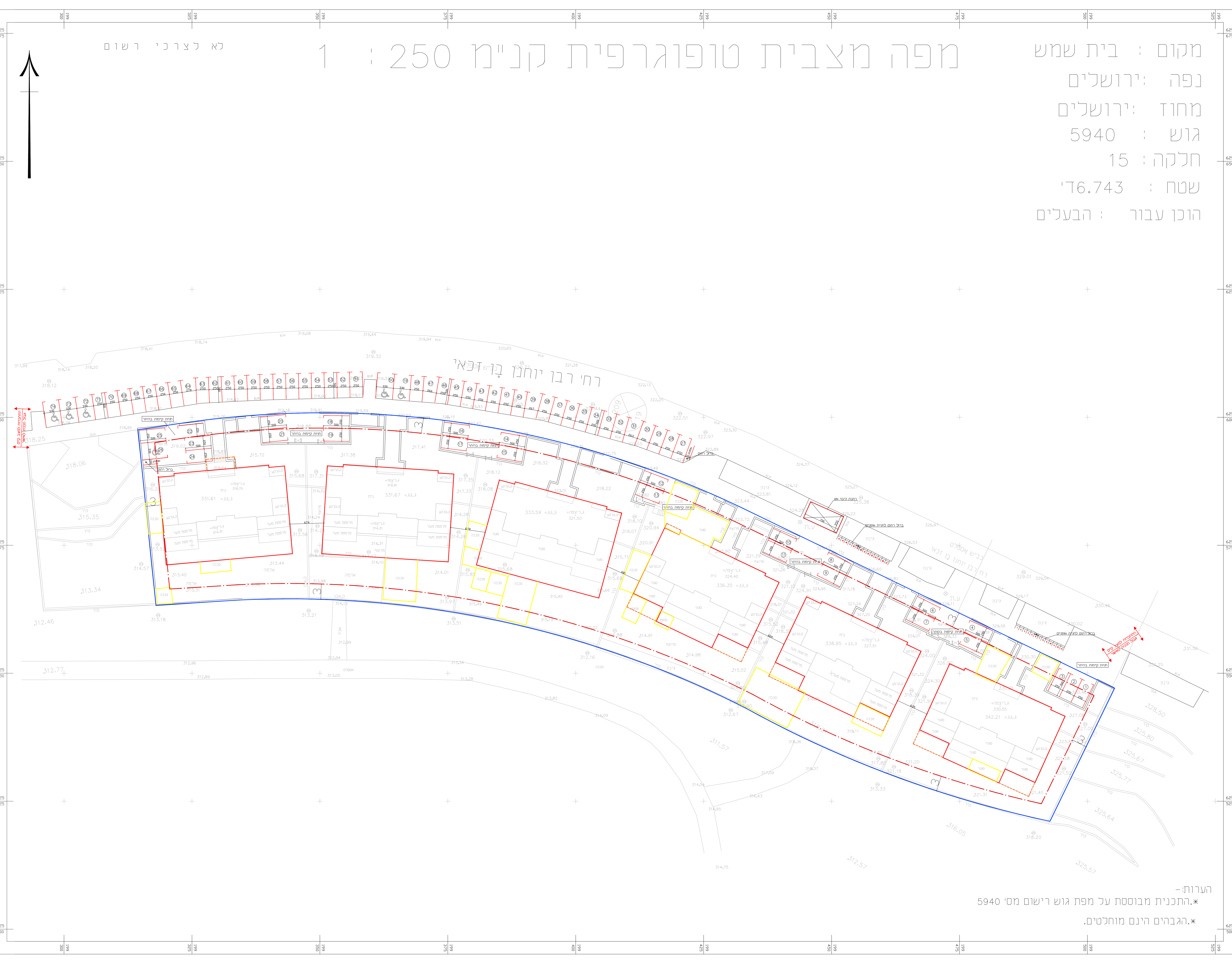

הערות:-
*התכנית מבוססת על מפת גוש רישום מס' 5940
*הגבהים הינם מוחלטים.