תכנית מס' 101-0782276

תוספת קומות ויח"ד חדשות
רח' צבי אילן 6 ירושלים

תכנית בינוי- נספח מס' 1

קנ. מ. 1:100

מקרא

- בנין קיים
- תוספת מאושרת בתב"ע 3746 קיימת בפועל ללא היתר
- תוספת מוצעת
- תוספת קיימת להכשרה
- להריסה
- גבול חא שטח
- גבול התכנית
- קשמור

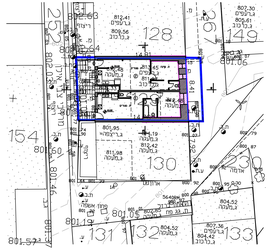

תכנית העמדה

קנ"מ 1 : 200

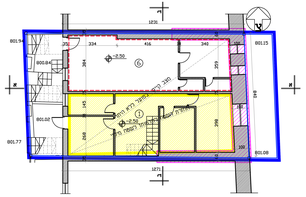

תכנית קומה 1- מפלס -2.50=800.85

קנ"מ 1 : 100

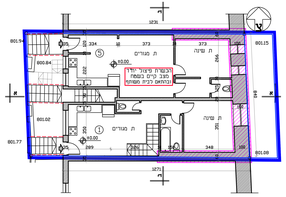

תכנית קומת קרקע מפלס 0.00=803.35

קנ"מ 1 : 100

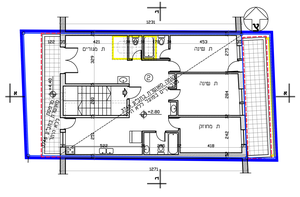

תכנית קומה א' מפלס +2.80=806.15

קנ"מ 1 : 100

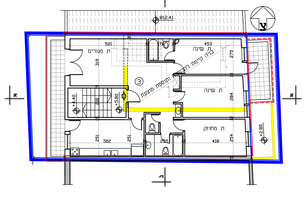

תכנית קומה ב' מפלס +5.80=809.15

קנ"מ 1 : 100

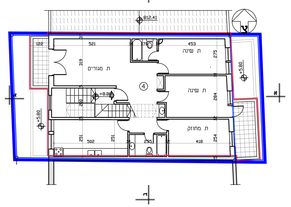

תכנית קומה ג' מפלס +8.80=812.15

קנ"מ 1 : 100

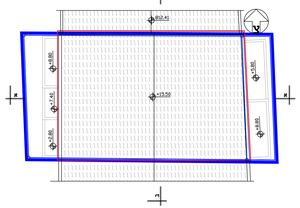

תכנית גג מפלס +15.50=818.85

קנ"מ 1 : 100

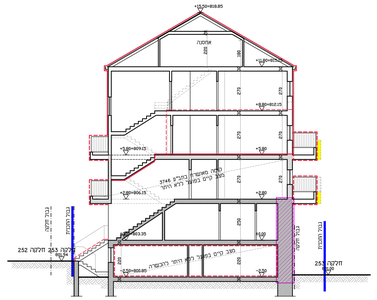

חתך א - א

קנ"מ 1 : 100

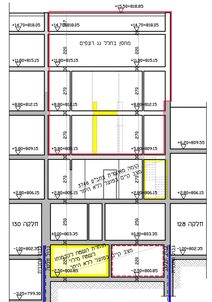

חתך ב - ב

קנ"מ 1 : 100

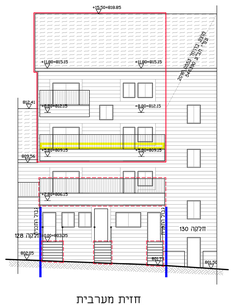

חזית מערבית

קנ"מ 1 : 100

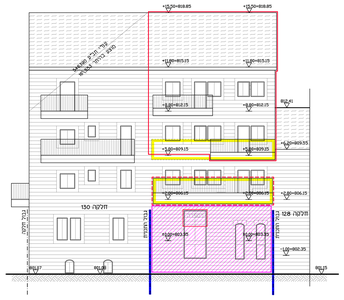

חזית מזרחית

קנ"מ 1 : 100

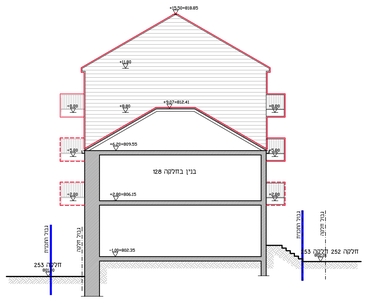

חזית צפונית

קנ"מ 1 : 100

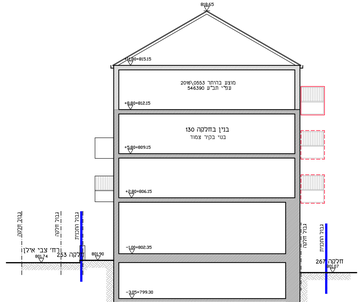

חזית דרומית

קנ"מ 1 : 100

המתכנן: אדרי' אוריה שוחט
רח' בלומנפלד 3
תאריך: אפריל 2021