

**דורג' התכנון והבנייה, התשכ"ה - 1965**  
**תכנית מתאר מקומית**

**תכנית מס' 101-0770388**

**שני בנייני מגורים חדשים, שועפאט, ירושלים**

**נספח תנועה**

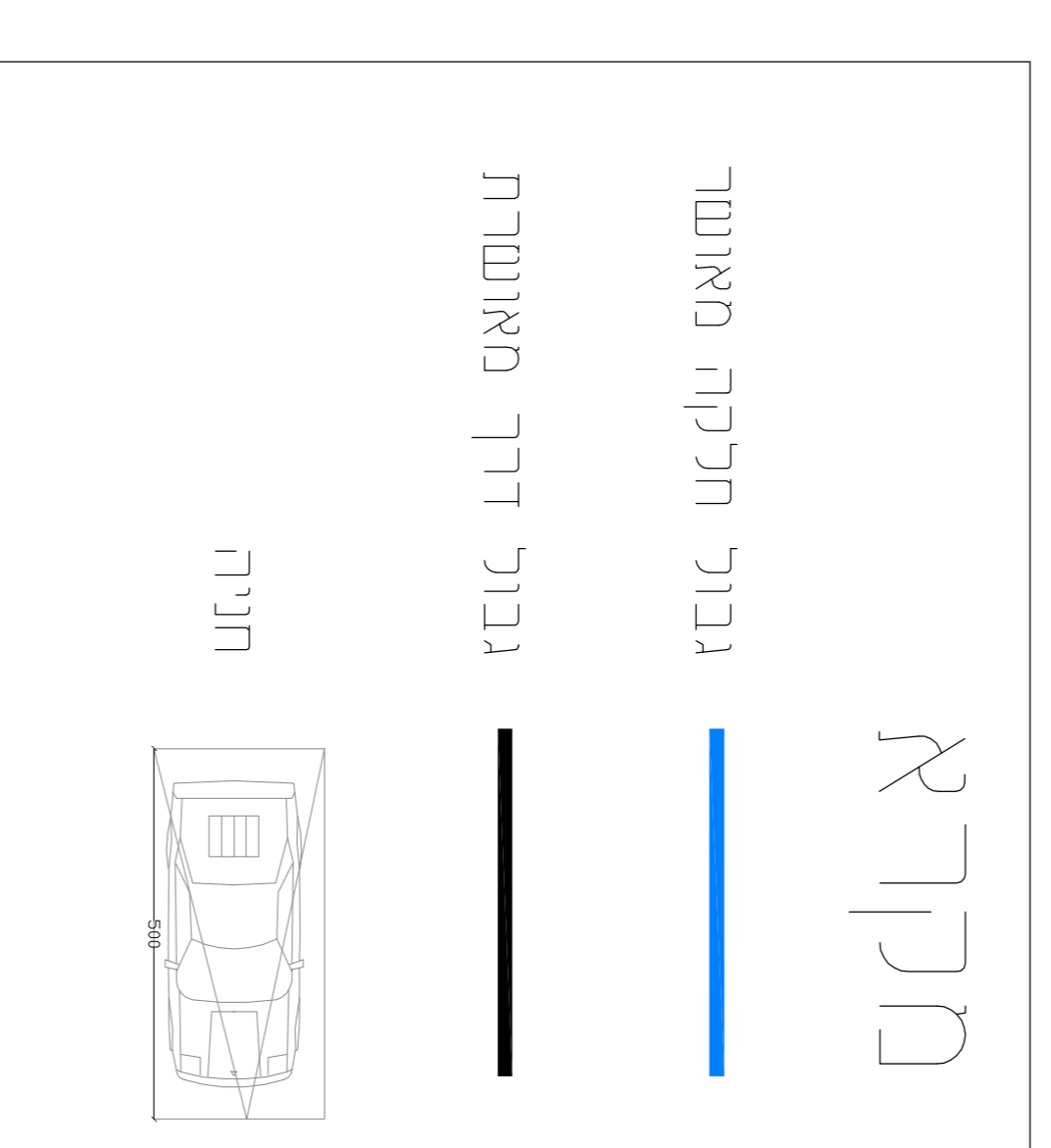

תיאור	מס' תוכנית	מס' תוכנית

**ד"ר ט' שיררתי הנדסה**  
**ירושלים - צור באהר**

טל': 02-6718565  
 ז'ייד: 052-8101047  
[ramdan\\_dabash@yahoo.com](mailto:ramdan_dabash@yahoo.com)

**תכנון תנועה ורכיבים. תכנון קונסטרוקציה. אדריכלות**  
 ייעוץ וניהול

שם הפרויקט: **תכנית מס' 101-0770388**  
 שם קטע בפרויקט: **ירושלים - שועפאט**

שם תכנית: **תנועה**

מס' סידורי: 2020-05  
 מס' גליון: 2020-05-1  
 תאריך: 22.04.2021  
 קנה מידה: 1:100  
 מס' נייד: 052-8101047  
 מתכנן: רמדאן דבש

**טבלת סראן תחילה**

מס' תוכנית	שטח שטח	מס' תוכנית	שטח שטח
40	11.33	9	מגורים
12	12	12	מס' תוכנית

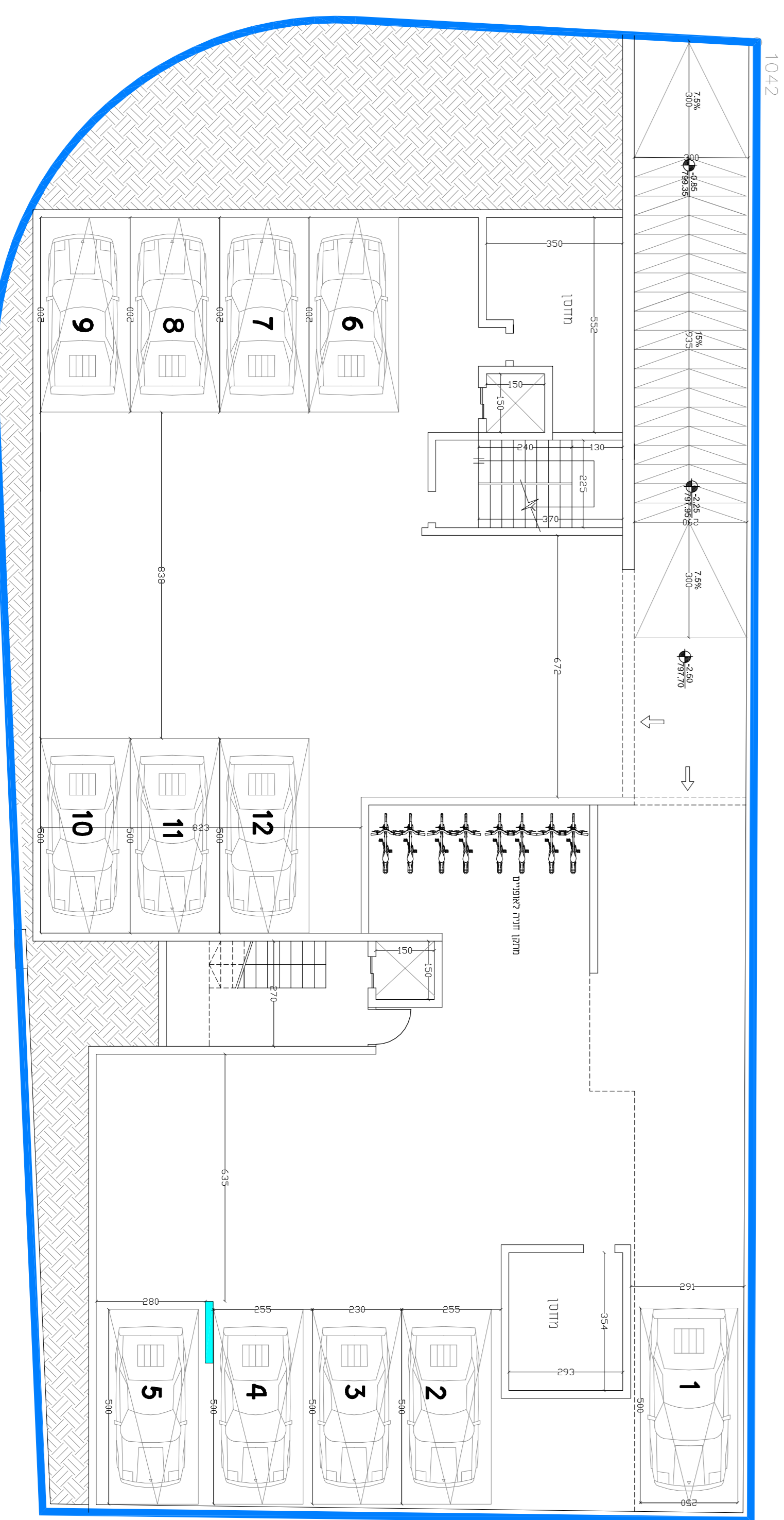
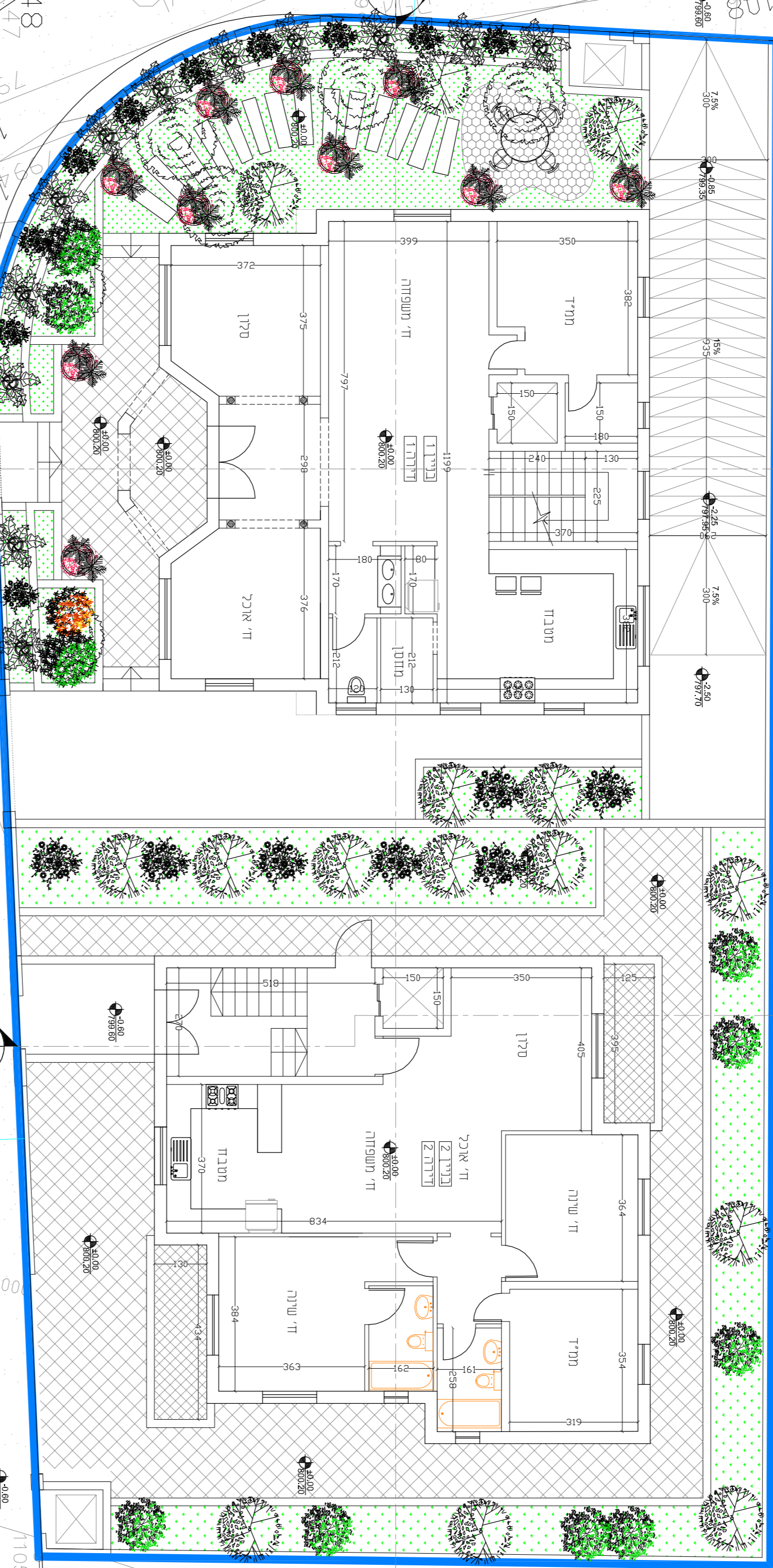

**תכנית פירוט 1 : 100**  
**תכנית קומת קרקע תפעל**

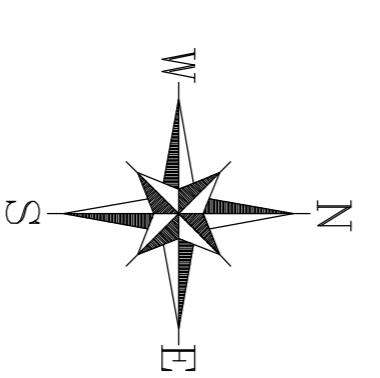

**תכנית קומת מרתף**  
 ק.ת. 1:100 תפעל