

| סבלת מאזן חניה | | רכב פרטי | | אופניים | | אופניים | |
|----------------|-----------|----------|--------------------|---------------------|----------|--------------------|--------------------|
| שמושי הרקע | מספר יחיד | תקן חניה | מקומות חניה דרושים | מקומות חניה לוחכנים | תקן חניה | מקומות חניה דרושים | מקומות חניה מותרים |
| מגורים | 8 | 1.1 | 8 | 8 | 1.1 | 8 | 8 |
| סה"כ | | | 8 | 8 | | 8 | 8 |

מחוז : ירושלים
 נפה : ירושלים
 עיר : ירושלים
 המקום : אלצואנה
 גוש : 30518+
 חלקה : 14
 שטח החלקה : 834 מ"ר
 הוכן עבור :
 קנ"מ 1:250

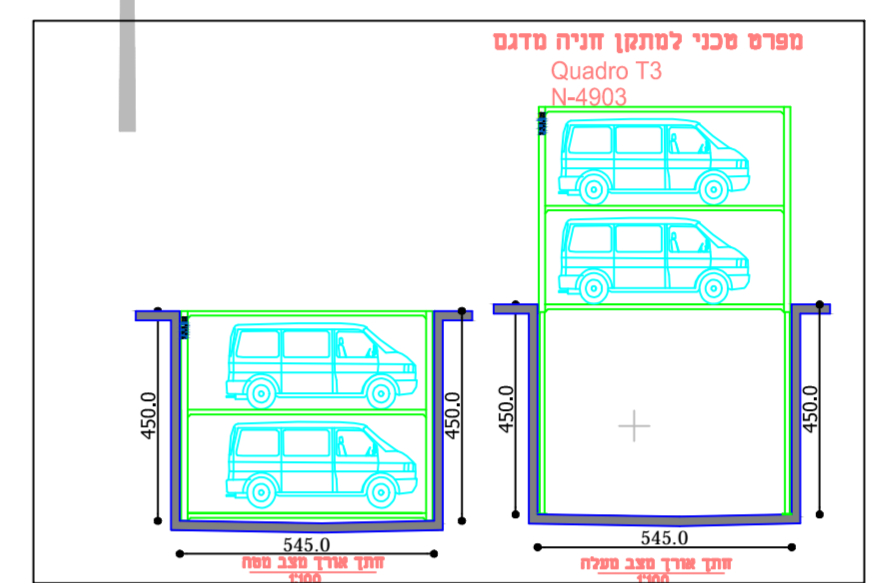

חוק התכנון והבניה, התשס"ה - 1965
תכנית מתאר מקומית
101-0778191 תכנית מס'
הגדלת מסי קומות ומסי יחיד ואדי אל-גוז, ירושלים

נספח תנועה

| | |
|------------------|------------|
| מחוז | ירושלים |
| מרחב תכנון מקומי | ירושלים |
| רשות מקומית | ירושלים |
| ישוב | ירושלים |
| תאריך | 03.07.2022 |
| שטח התכנית | 0.816 ד' |

שם הנספח: קני"ם
 נספח תנועה: 1250

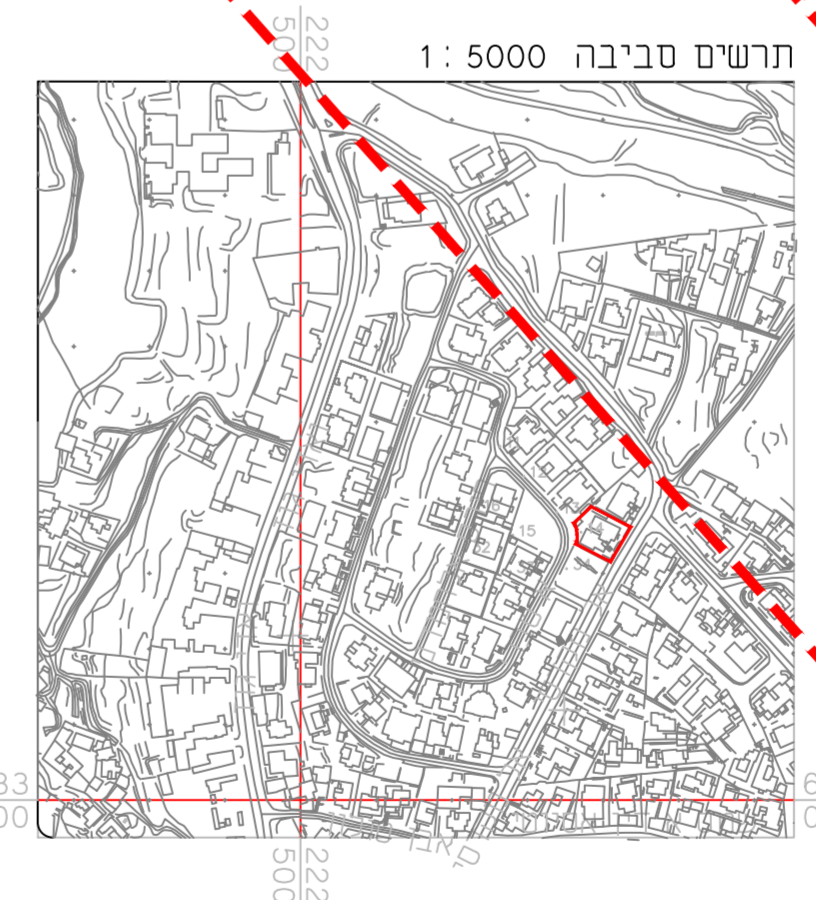
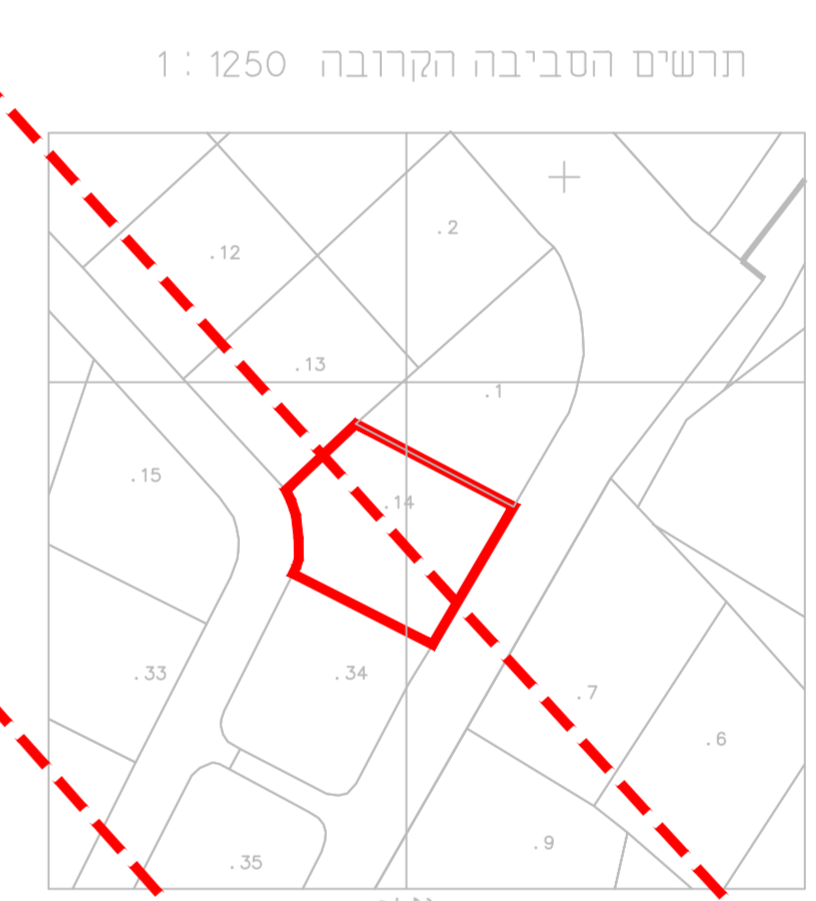
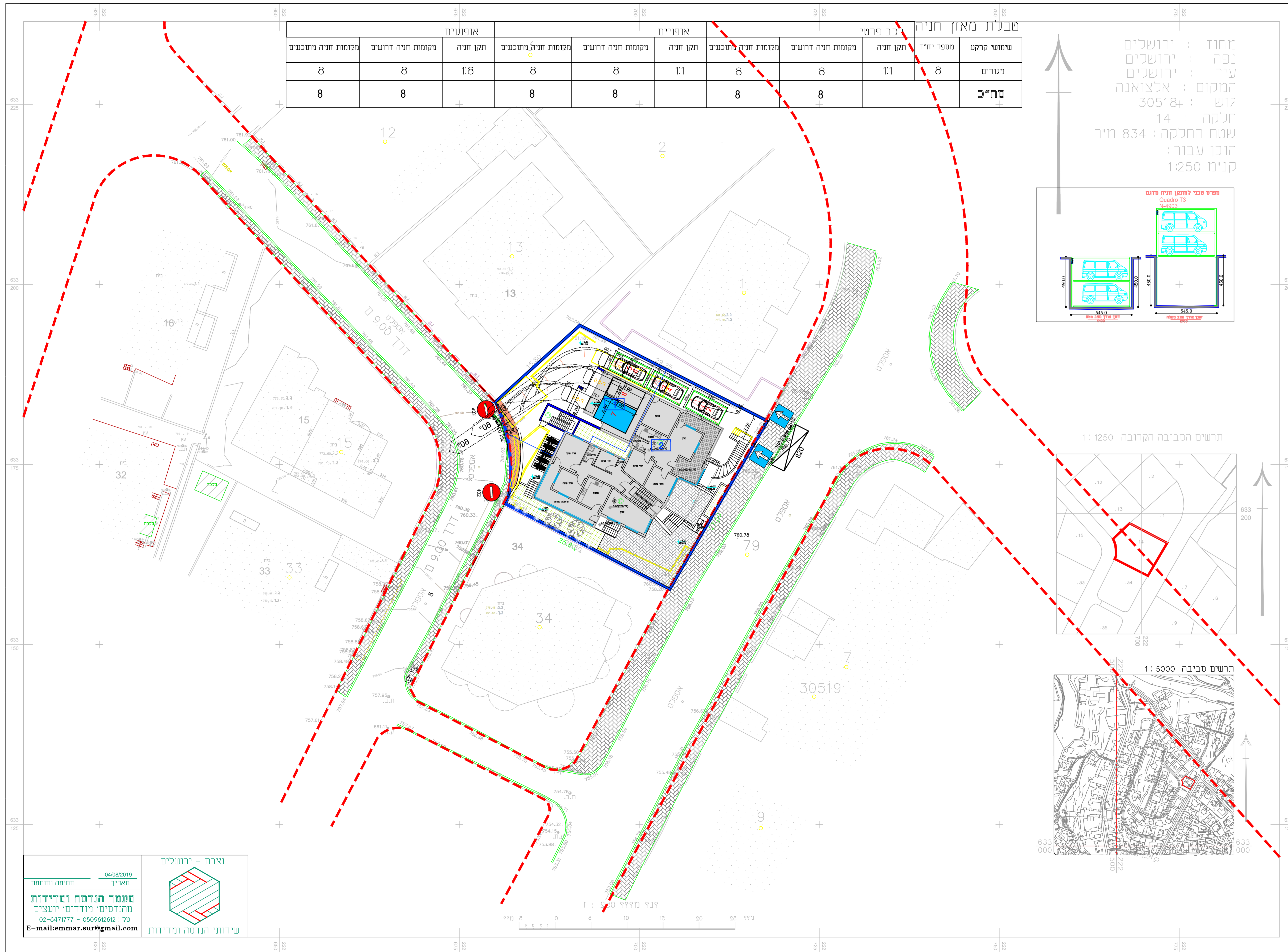
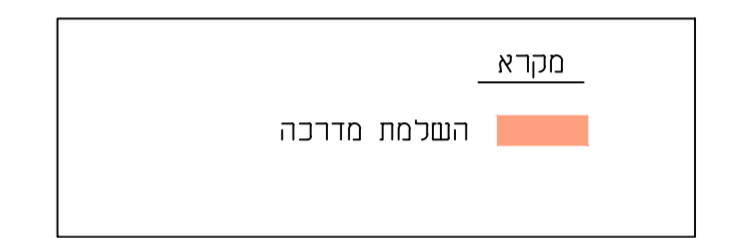

תאריך שינוי

ירדן
 תנועה וכבישים
 ת.ד. 27226 ירושלים 9127
 טל' 02-6275463
 INFO YARDEN-ENG.COM

שם הפרויקט: תב"ע מס' 101-0778191
 שם שטח בפרויקט: אלצואנה

שם תכנית: נספח תנועה

| | |
|--------|--------|
| לעיון | לאשר |
| תאריך: | תאריך: |
| למכרז | לביצוע |
| תאריך: | תאריך: |
| תכנון | בנק |

מס' סיודי: 2021-62
 שם רובץ זאב במחשב: 21-62-1.PL
 שם רובץ אסם במחשב: 21-62-1.Dwg
 תאריך: 03.07.2022
 שם מילה: 21-62-1
 חוקן עבוד: 1:250

נצרת - ירושלים

עמר
 הנדסה ומדידות
 מהנדסים מודדים יעצים
 טל' 02-6471777 - 0509612612
 E-mail: emmar.sur@gmail.com

חתימה וחומת
 תאריך: 04/08/2019