מינהל התכנון
חוק התכנון והבניה, התשכ"ה - 1965
מחוז ירושלים
הוועדה המחוזית לתכנון ובנייה
13/12/2020
פרסום ע"ר 9972
19/09/2021
תאריך | יו"ר הוועדה המחוזית

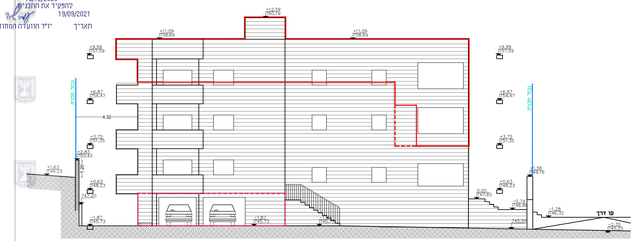

חזית מערבית,קנ"מ 1:100

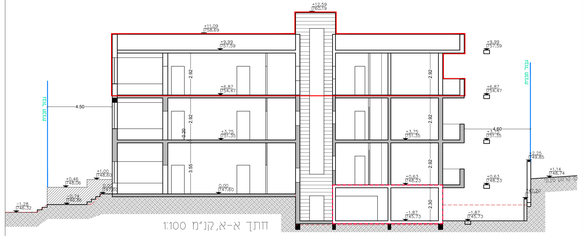

חתך א-א,קנ"מ 1:100

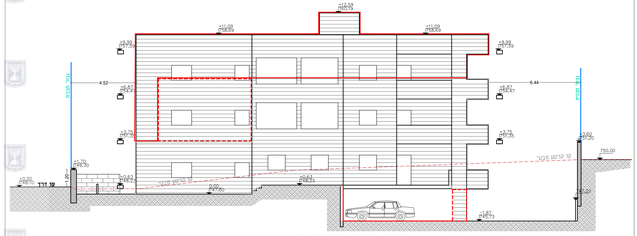

חזית מזרחית,קנ"מ 1:100

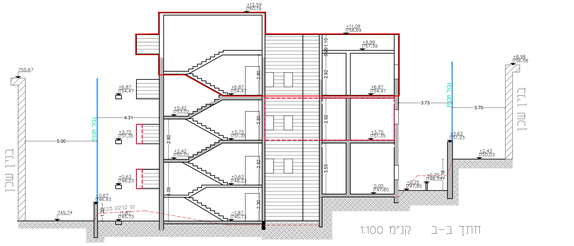

חתך ב-ב קנ"מ 1:100

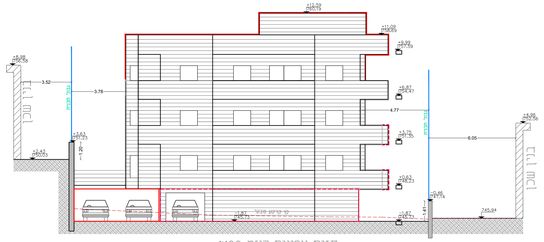

חזית צפונית,קנ"מ 1:100

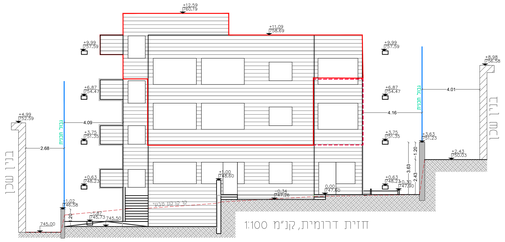

חזית דרומית,קנ"מ 1:100

תכנית קומת קרקע קנ"מ 1:100
מפלס 750.60/747.60

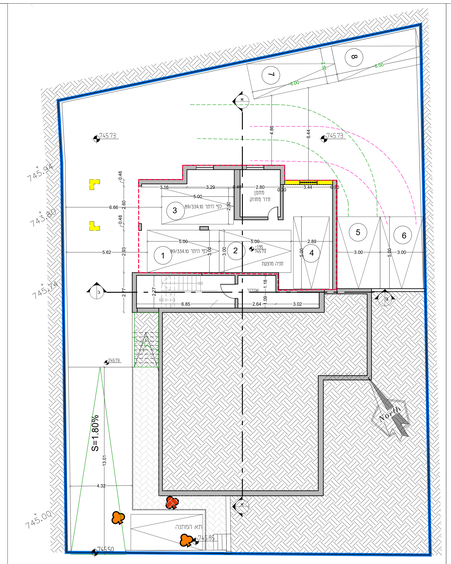

תכנית קומת מרתף,קנ"מ 1:100
מפלס 745.45/-1.95

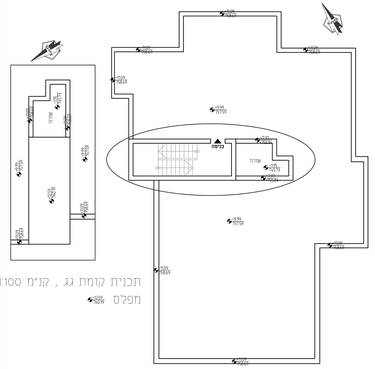

תכנית קומת גג , קנ"מ 1:100
מפלס

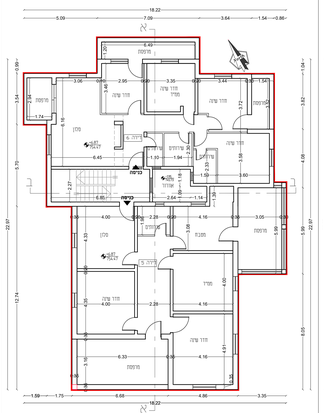

תכנית קומת ב קנ"מ 1:100
מפלס 754.17

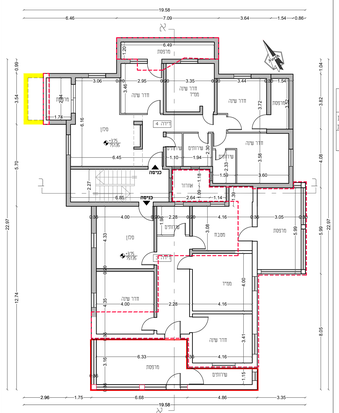

תכנית קומה א,קנ"מ 1:100
מפלס 757.70

מקרא

- גבול תכנית
- קירות
- גדר פריצה
- עץ לשמירה
- עץ למחיקה
- גבר כלא ריחוי
- בנין חיצוני

חוק התכנון והבנייה, התשכ"ה - 1965
תכנית מתאר מקומית

תכנית מס' 101-0843342

שם התכנית
הכשרת עבירות בניה ותוספת קומה מעל הבנין הקיים -מכי בית צפפה

נספח בינוי

שם הנספח
נספח מסי 1

שימוש קרקע	מסי יח"ד (כ"מ)	מסי יח"ד (מוצע)	מסי יח"ד סה"כ	רכב פרטי		
				תקן	כמות נדרשת	כמות מתוכננת
מגורים מעל 85 מ"ר	לפי המתר 10/334/ע 4	2	6	1:1.33	8	8

תאריך	14/06/2021

עורך התכנית	שם	אבו זיד שרוני הנדסה בע"מ מחוז אבו זיד 15, 96386	שם
	כתובת	נבעות התחמושת ת.ד 80578	כתובת
	תלפון	02-5380601 054-3994057	תלפון
	דוא"ל	02-5380306	דוא"ל