

**הערות**

מבנה	01	הימנהר השחור נעדר הסתייגות
מבנה	02	על שפת הנהר נבנו קניונים
מבנה	03	על שפת הנהר נבנו אקונומיות
מבנה	04	התקנת חומות בטון על גדות הנהר
מבנה	05	התקנת חומות בטון על גדות הנהר
מבנה	06	התקנת חומות בטון על גדות הנהר
מבנה	07	התקנת חומות בטון על גדות הנהר
מבנה	08	התקנת חומות בטון על גדות הנהר
מבנה	09	התקנת חומות בטון על גדות הנהר

אין תאריך כי תהיה זו אינה תאריך נכון של הפרויקט והתוכנית נכונה עד סוף הפרויקט.  
 באמצעות התוכנית החדשה מודדת מרחק 200 מ' כל הפרויקט נשאר במסלול המדיניות  
 מפרויקט הנהר החדש שבה 48884 במסלול ע"י הרגה ואחידה פרויקט.

תאריך: 04/11/2019  
 מספר: 280  
 פנקס עיריית אשדוד

**מקרא**

שטח	⊗	כביש אסלס	⊗
תערוך	⊗	אבן שפה	⊗
השטח	⊗	דרך עפר	⊗
גדר אבן	⊗	עובי מרזף	⊗
סני	⊗		⊗
ט שחור אבן	⊗		⊗
עץ	⊗	מבני מים	⊗
גובה אפיק	⊗	שטח ביקורת	⊗
גובה נהר כביש	⊗	שטח תשלום	⊗
גובה תחום	⊗	שטח	⊗
ט גובה רשת	⊗	עמוד בסוף תחום בנה	⊗
ט גובה חני	⊗	עמוד תחילת	⊗

- מקרא**
- עץ רשת
  - עץ כרית
  - עץ רשת
  - עץ צעיר
  - עץ לא קיים

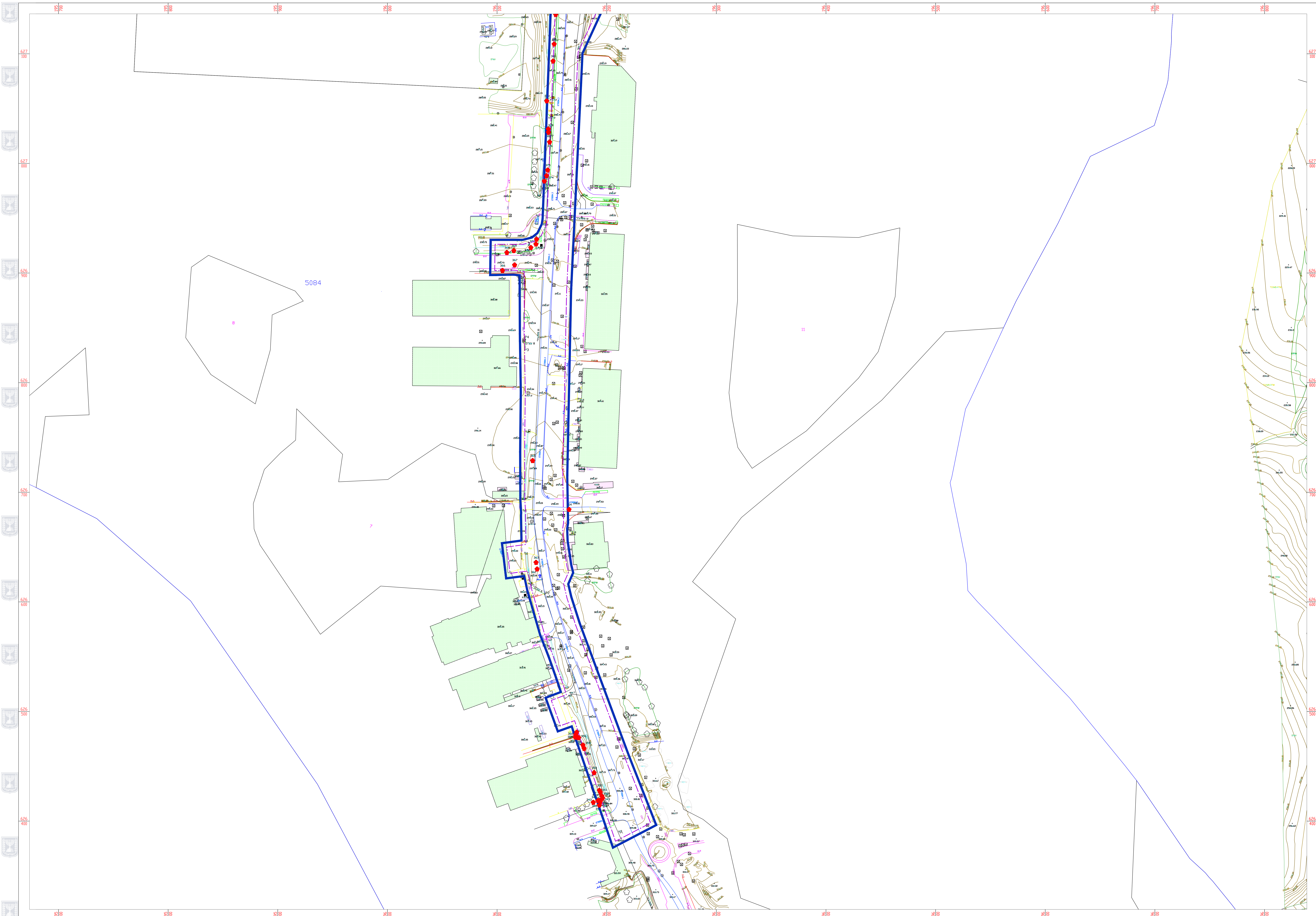

**סקר עצים מקטע 52**  
**אתר הר טוב - אתר בית שמש מערב**  
**תכנית מס' 102-0944215**

**גליון 1 מתוך 6**

קנה מידה: 1:1000

חתימה:

תכנון סביבה ונוף  
 קיבוץ משמר הנוב  
 geltzer4376@gmail.com