תכנית מס' 101-0852152

תוספות בניה לבנין קיים
רחזי שלום שרעבי 24 ירושלים

תכנית בינוי- נספח מס' 1

קנ. מ. 1:100

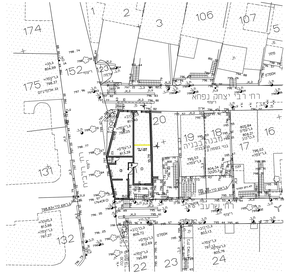

תכנית העמדה
1:200

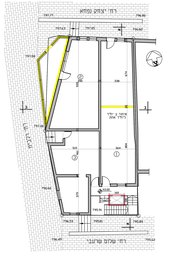

תכנית גגות קרטע ופיתוח מס'0.00=798.20
1:100

תכנית קומה א' מס'3.30=801.50
1:100

תכנית קומה ב' מס'6.10=804.30
1:100

תכנית קומה ג' מס'8.90=807.10
1:100

תכנית קומה ד' מס'11.70=809.90
1:100

תכנית גג
1:100

חתך א - א
1:100

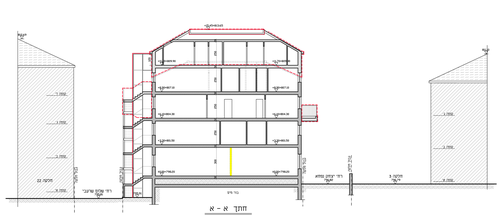

חתך ב - ב
1:100

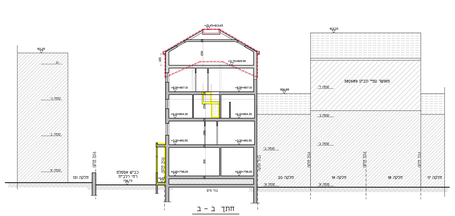

חזית דרומית
רח' שרעבי
1:100

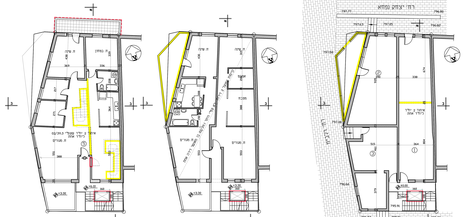

חזית מערבית
רח' רב"ח
1:100

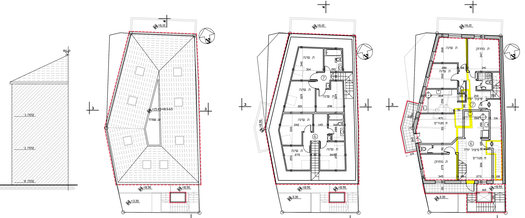

חזית צפונית
רח' יצחק נפחא
1:100

המתכנן: אדרי' אוריה עודם ת.ז. 024528844
רח' בלומנטל 2 072-2833858.70
תאריך דצמבר 2021