# תבנית מס' 101-0891747

נספח 2 - חתכים וחזיתות

דוד שמעוני 22 - ירושלים

קנ"מ: 1:100

| גליון: | מתוך: |
|---|---|
| תחולה | מנחה |
| תיאור הנספח | בינוי ופיתוח |
| תאריך עריכת הנספח | 31.01.2022 |

| שמות וחתימות | | |
|---|---|---|
| עורך הנספח | שם: עומר בר, עמית מגדלקרן<br>סטודיו 028 | חתימה: |

## מקרא

- גבול התכנית
- בנייה חדשה
- הריסה

חזית דרום מזרחית
1 : 100

חזית דרום מערבית
1 : 100

חזית צפון מזרחית
1 : 100

חזית צפון מערבית
1 : 100

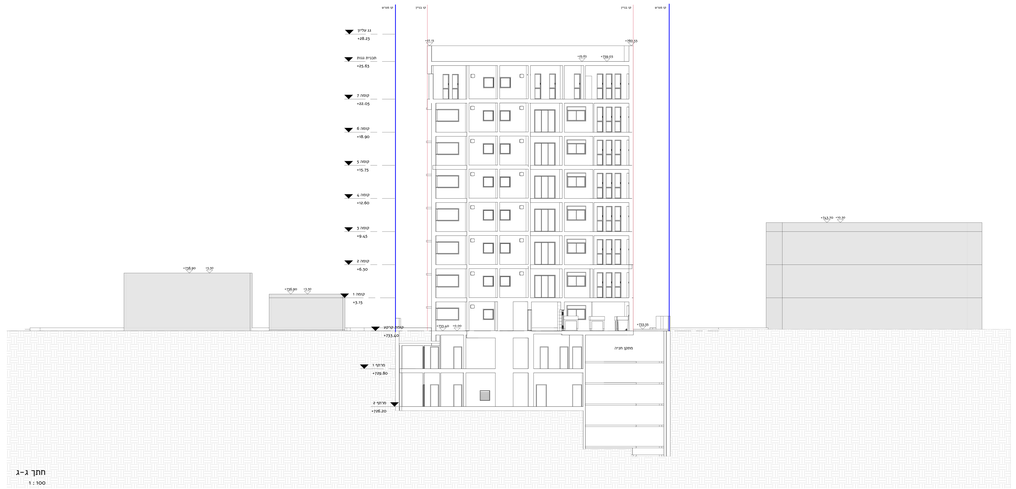

חתך ג-ג
1 : 100

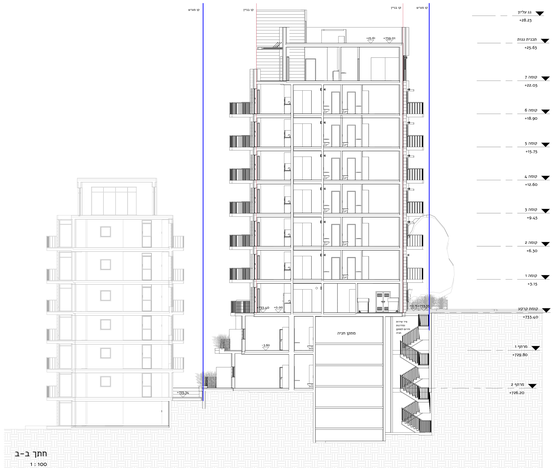

חתך ב-ב
1 : 100

חתך א-א
1 : 100