

**תכנית מס' 101-0932517**

הקמת שני בנייני מגורים חדשים בני 6 קומות  
שכונת וואדי אל ג'וז, ירושלים

**נספח תנועה**

נספח מס' 2  
קני"מ 1280

**רכב פרטי**

שטח חניה	מספר יחיד	הקטן	הקטנה	הקטנה	מספר חניה
מגורים	21	1:1.33	27	2	32
רווחה	100מ"ר	1:50	2	2	2
<b>סה"כ</b>			29		34

**אופניים**

שטח חניה	מספר יחיד	הקטן	הקטנה	מספר חניה	
מגורים	21	1:1	21	22	
רווחה	100מ"ר	1:100	1	2	
<b>סה"כ</b>			22		24

**אופנועים**

שטח חניה	מספר יחיד	הקטן	הקטנה	מספר חניה	
מגורים	21	1:10	2	2	
רווחה	100מ"ר	1:100	1	1	
<b>סה"כ</b>			3		3



**מס'א**

אבן שפה קיימת	-----
גבול תכנית	-----
גבול ודך	-----

מס' סידורי : JR833-11-20

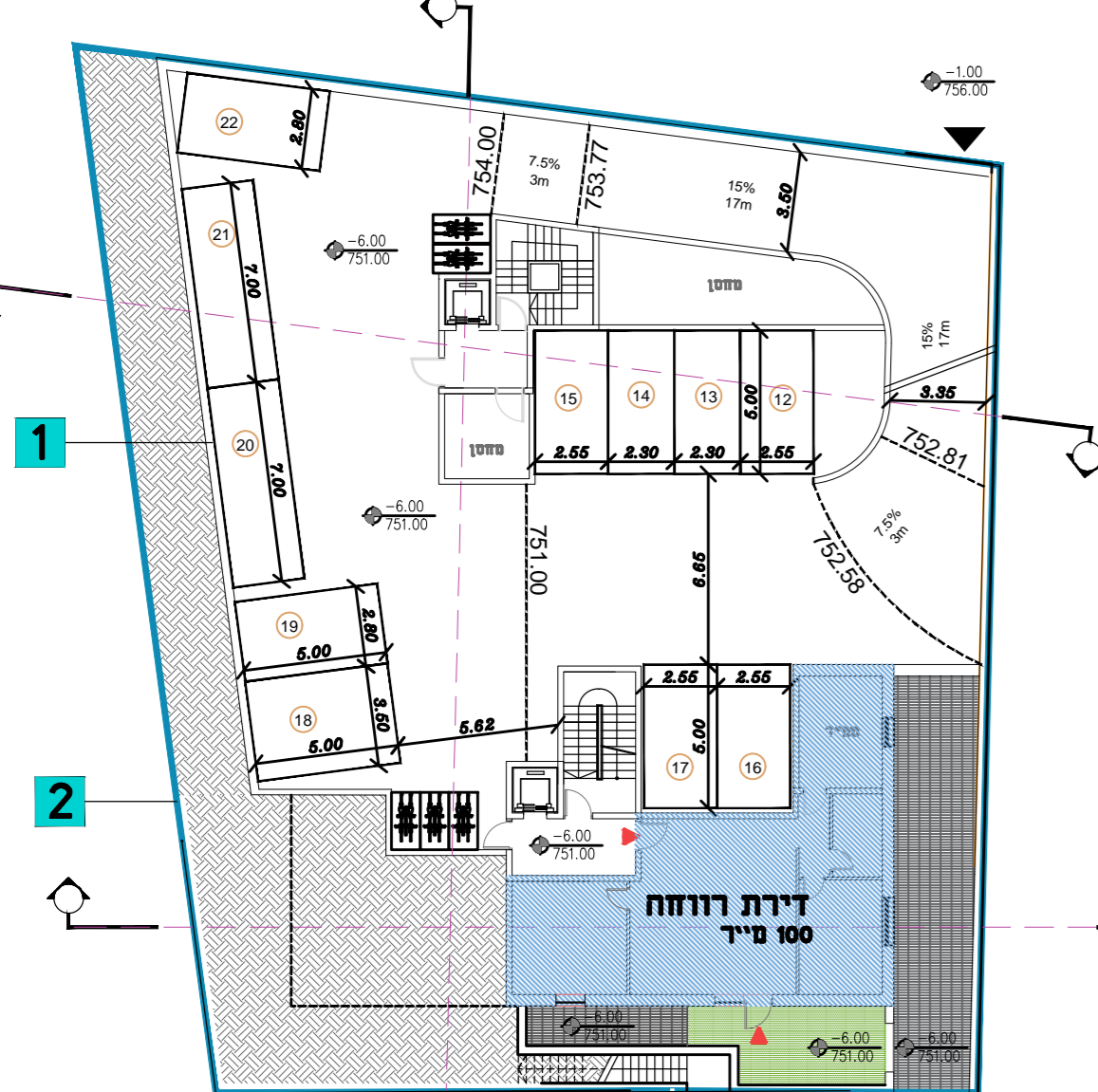

**תוכנית קומה 2**  
-6.00 = 751.00  
קני"מ 1280

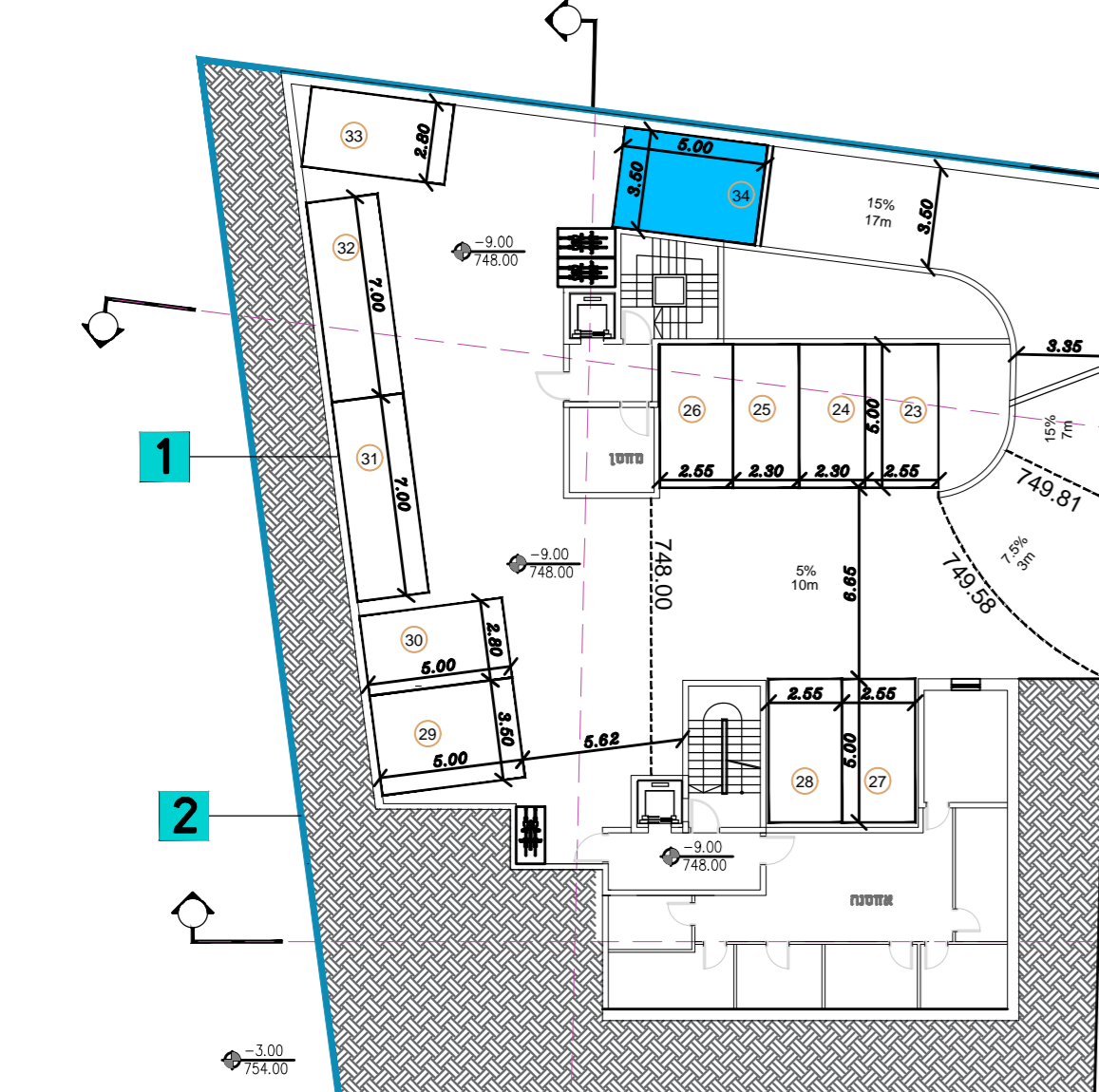

**תוכנית קומה 3**  
-9.00 = 748.00  
קני"מ 1280

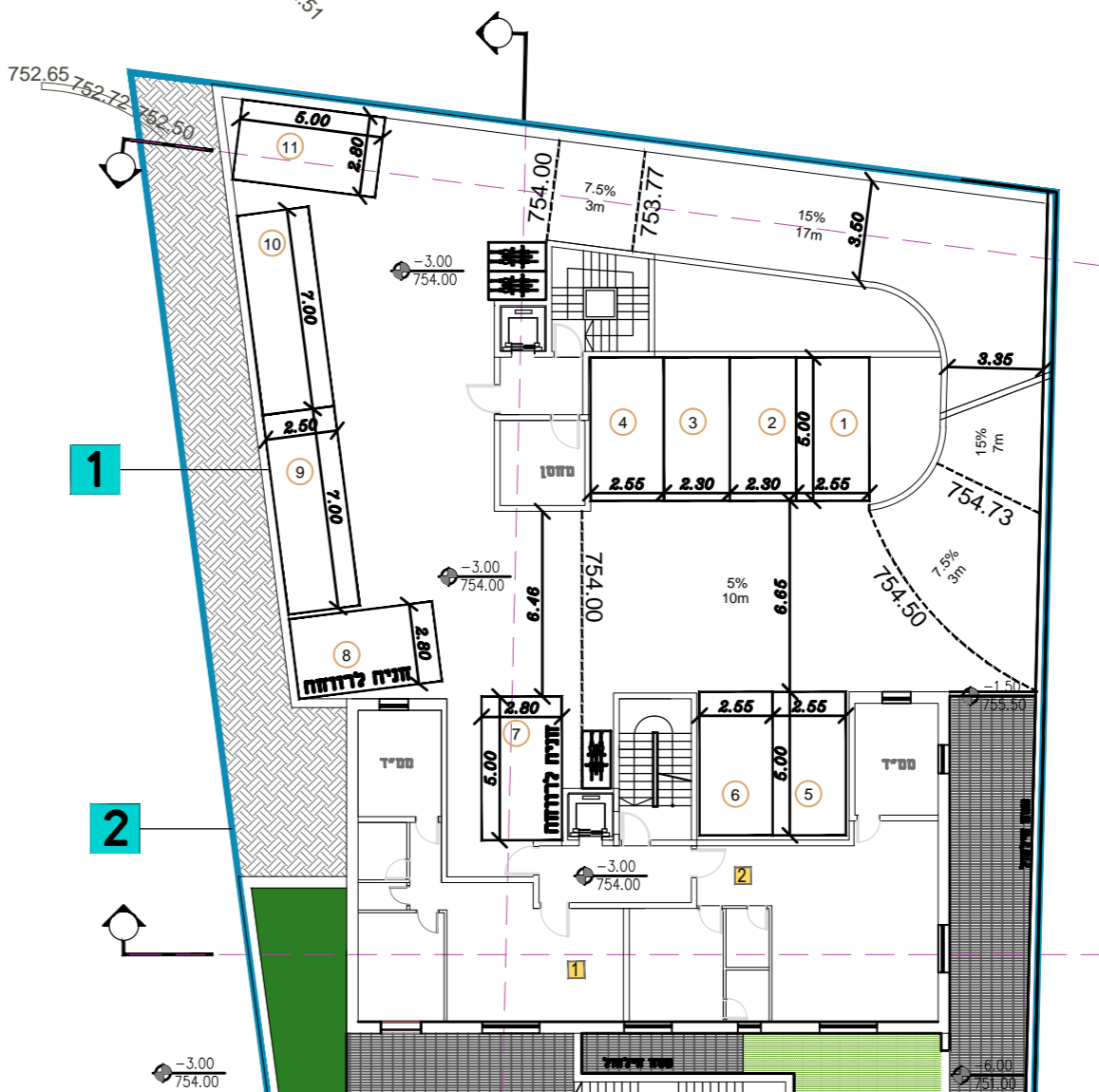

**תוכנית קומה 1**  
-3.00 = 754.00  
קני"מ 1280

