נספח ביניים ופיתוח

מס' תכנית 101-0959627

תוספת קומות ויח"ד
ברחוב חבשוש 16
בירושלים

נספח לתכנית גלגן 1 מתוך 1

קנה מידה	1:100
תחולה	מנחה חלקית
תאור	
תאריך עריכת הנספח	1-02-2022

רשימת התרשימים	קנ"מ
תכנית מתחם	———
שם התרשים	———
שם התרשים	———
שם התרשים	———

שמות ותתימות	
עורך הנספח	אנה לידינסקי אדרי'
	אדרוומ 35 דירה 15 י-ם
	054-4880911
	ת.ז. 310479001
	רישיון 113048
	חתימה:

מקרא:
- גבול תכנית
- קו קיים
- קו קיים לשמור
- הריסה
- מבנה/חזיתות לשמור
- תוספת בניה
- יח"ד קיימת 1
- יח"ד מוצעת 4

טבלת שטחים עקרי (במ"ר)

מצב מאושר בהיתר מס 12/0019	206.00
סה"כ עפמרים עיקרי ושטרות	308.00
סה"כ שטח בנה ללא החר	---

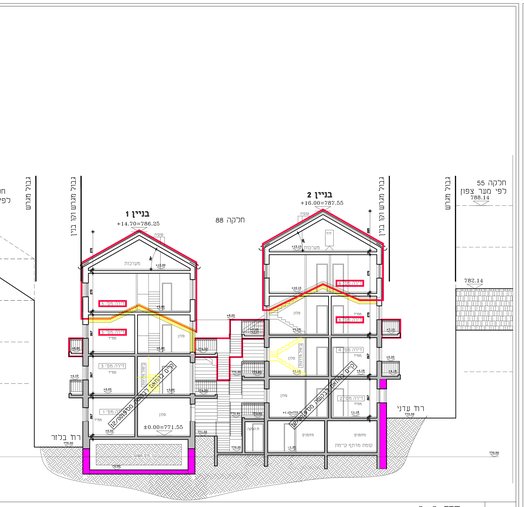

חתך ⊗-⊗
1:100 ק.נ.מ

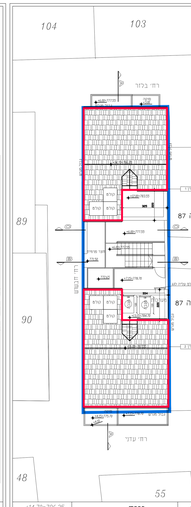

גגות
1:100 ק.נ.מ

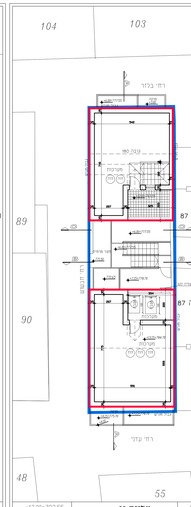

עליית גג
1:100 ק.נ.מ

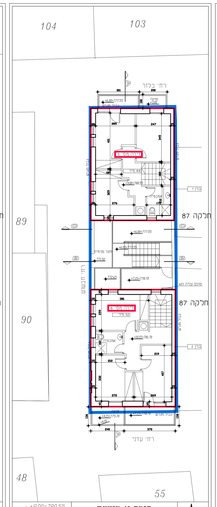

קומה ג' מוצעת
1:100 ק.נ.מ

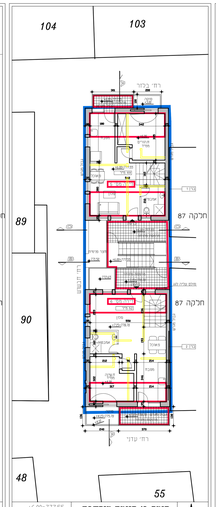

קומה ב' קיימת מורחבת
1:100 ק.נ.מ

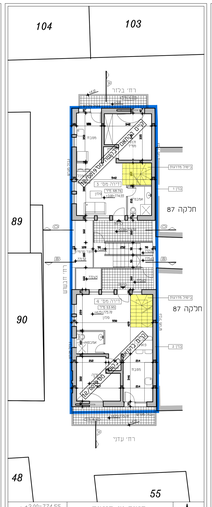

קומה א' קיימת
1:100 ק.נ.מ

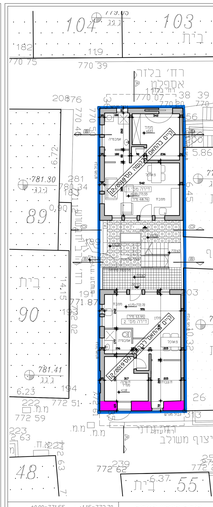

קומת קרקע קיימת
1:100 ק.נ.מ

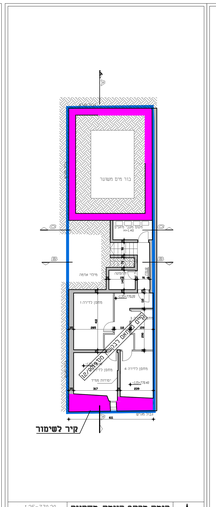

קומת מרתף קיימת-מחסנים
1:100 ק.נ.מ

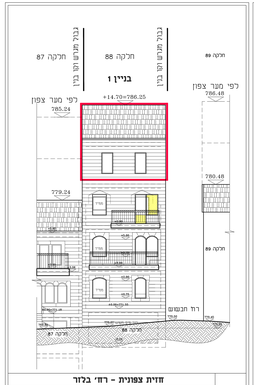

חזית צפונית - רח' בלבד
1:100 ק.נ.מ

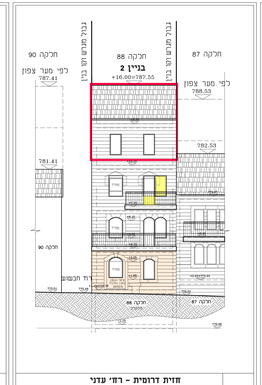

חזית דרומית - רח' עתידי
1:100 ק.נ.מ

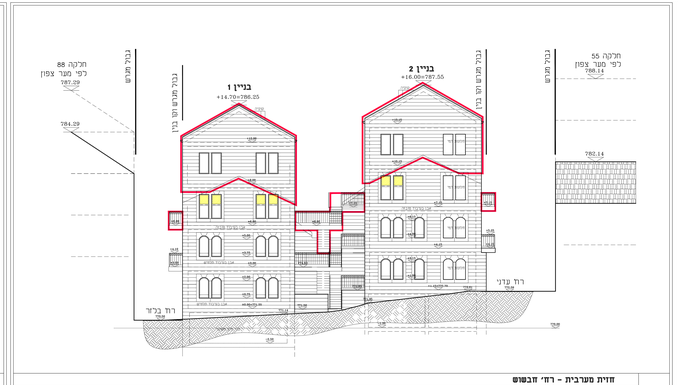

חזית מערבית - רח' חבשוש
1:100 ק.נ.מ

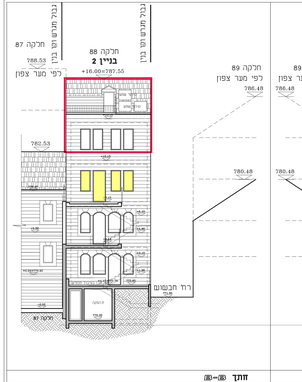

חתך ⊗-⊗
1:100 ק.נ.מ

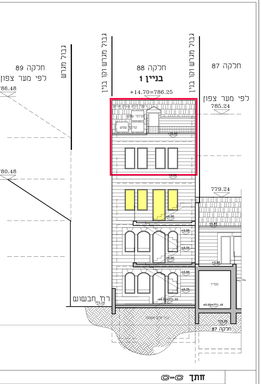

חתך ⊗-⊗
1:100 ק.נ.מ