

תכנית מס' 101-0950279

שם התכנית: תוספת זכויות בניה לבית כנסת רח. מאיר בלבן 33 ירושלים
נספח מס. 3
ק.מ. 1:250

שמות וזתומות:

בעל הזכויות בקרקע	מס' שט:	ד.פ.	זתומה:
	עיריית ירושלים	500230008	

יוזם התכנית	שם: קופת הקהילה נווה יעקב	חתימה:
	כתובת: אשר גולק 14 י-0	
	טלפון: 052-7123677	דוא"ל: sns42513@gmail.com

מגיש התכנית	שם: קופת הקהילה נווה יעקב	חתימה:
	כתובת: אשר גולק 14 י-0	
	טלפון: 052-7123677	דוא"ל: sns42513@gmail.com

עורך התכנית	שם: רומן נ. אדריכלים	חתימה:
	כתובת: ת.ד. 2357 מכשרת	
	טלפון: 02-5341923	דוא"ל: leon@roman.co.il
	פקס: 02-5333808	



שמירה על עצים בגרים

גני ילדים, מאיר בלבן 33
 נווה יעקב, ירושלים

נספח לתכנית	גליון 1 מתוך 1
תחולה	מנחה
תאריך עריכת הנספח	09/03/2020
רשימת התרשימים	קנ"מ
שמירה על עצים בגרים	1250

עורך הנספח	שם: אדרי אלוס	חתימה:
	אדרי שמש וסקוה נופי בע"מ	

- עץ להעתקה
- עץ לשימור
- עץ לכריחה
- עץ להעתקה שלא סומן ע"י מודד אלא בסימון עצמי במיקום משוער
- עץ לשימור שלא סומן ע"י מודד אלא בסימון עצמי במיקום משוער
- עץ לכריחה שלא סומן ע"י מודד אלא בסימון עצמי במיקום משוער
- עץ שנמדד אך אינו קיים בשטח, או עץ שאין צורך לסקור ואין צורך בכריחה/העתקה

רקע פיתוח רקע מדידה

בקר: אדרי אלוס | לעיין | לביצוע

תאריך	שרטט	שינויים
05/03/2020	ידועס נ.	הגשה ראשונה
09/03/2020	מעיינא	הגשה ראשונה

פרט על לשימור

כדי להגן על עצים באתר, יש להגדיר את המיקום של העצים הנשמרים. יש להגדיר את המיקום של העצים הנשמרים. יש להגדיר את המיקום של העצים הנשמרים.

עץ לשימור

יש להגדיר את המיקום של העצים הנשמרים. יש להגדיר את המיקום של העצים הנשמרים. יש להגדיר את המיקום של העצים הנשמרים.

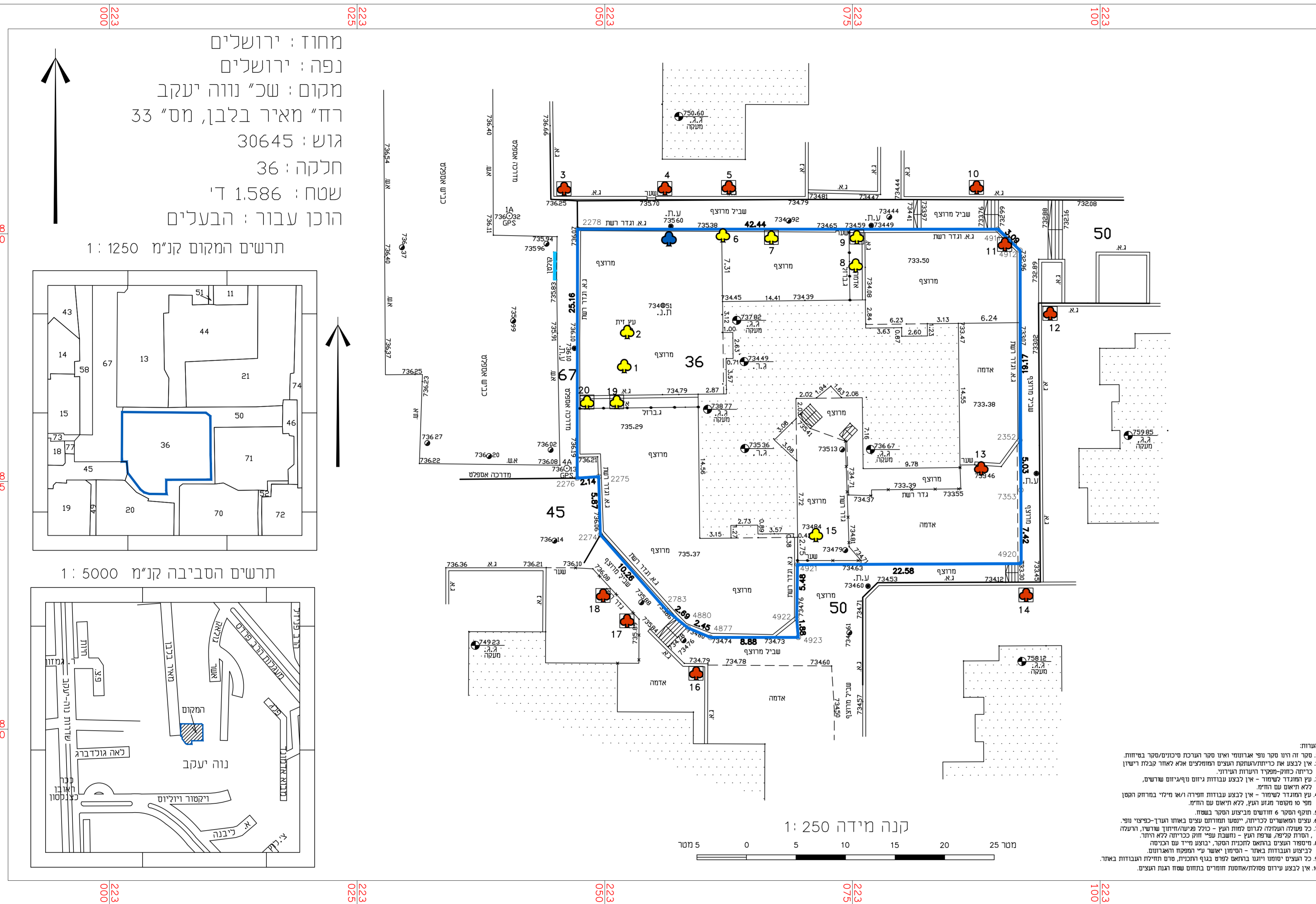

מחוז: ירושלים
 נפה: ירושלים
 מקום: שכ' נווה יעקב
 רח" מאיר בלבן, מס' 33
 גוש: 30645
 חלקה: 36
 שטח: 1.586 ד'
 הוכן עבור: הבעלים

תרשים המקום קנ"מ 1:1250

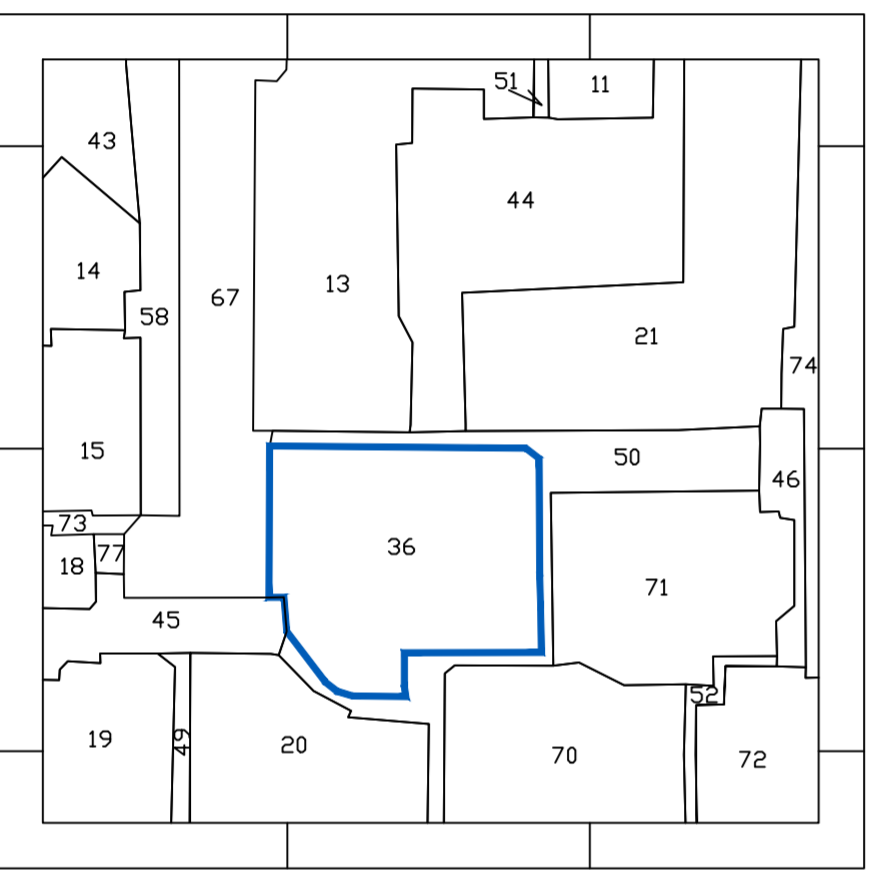

תרשים הטביבה קנ"מ 1:5000

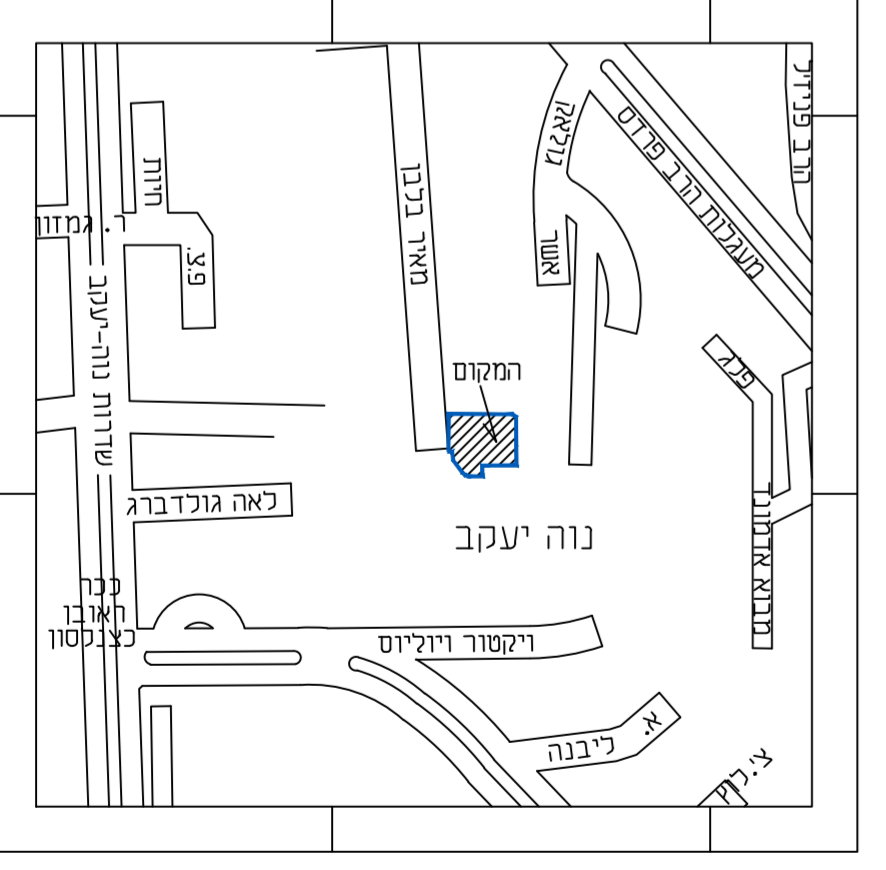

- הערות:**
1. סקר זה דרוס סקר נופי ארונמי ואינו סקר הערכת סיכונים/סקר בטיחות.
 2. אין לבצע אף כריחה/העתקה העצים המחמשים אלא לאחר קבלת רישון כריחה כחוק/תקנות ועדת הצדק.
 3. עץ המוגדר לשימור - אין לבצע כניחות ירוש/היטום שרשים, ללא חידוש עם חוקים.
 4. עץ המוגדר לשימור - אין לבצע כניחות חפירה/אז מיולי במרחק המסו מס' 10 מסומן חנוע העץ, ללא חידוש עם חוקים.
 5. חוקי המסקר 6 חודשים מביצוע המסקר בשטח.
 6. עצים המאשרים לכריחה, יינטעו מחדשם עצים באותו הערך-כפיצו נופי.
 7. כל פעולה המלווה לרוש/לחות העץ - כולל פישוק/חידוש שרשים/הרעלה/הסרת מליטה/שימוץ העץ - תוגנה ע"י חוק כריחה/ללא חידוש.
 8. מיספר העצים ברוש/אם לזכנית המסקר, יבוצע מידי עם הכניסה לביצוע העבודות באותו - חידושן יאשר ע"י המפקח והאגרונום.
 9. כל העצים יינטעו ויוגנו ברוש/אם לפיט בגוף החכנית, פרט חחילת העבודות באחר.
 10. אין לבצע פירוס/פסקול/הסחת חודשים בחוס שחך רגת העצים.

