תכנית מס' 101-0930016

תוספת קומה והרחבות דיור
רח' שמעון רוקח 15 ירושלים

תכנית בינוי- נספח מס' 1

קנ. מ. 1:100

מינהל התכנון
חוק התכנון והבניה, התשכ"ה - 1965
מחוז ירושלים
הועדה המחוזית המרכזית בנין
02/04/2023
לאישור את התכנית
30/06/2023
תאריך
יו"ר הועדה המחוזית

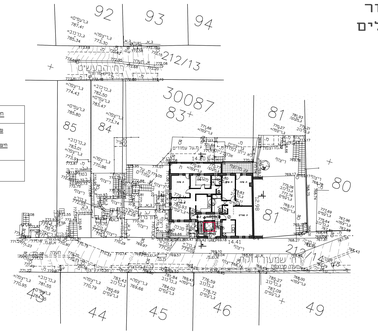

תכנית העמדה
1:200 קנ"מ

מקרא:
- בנין קיים
- תוספת בניה מוצעת
- תוספת קיימת לתכשורה
- קיר לרבידה

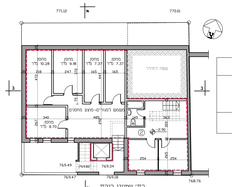

תכנית קומת מרתף מפלס -2.60=768.42
1:100 קנ"מ

תשריט מספרים	8
שטחי הרחבה בתכנית	349 מ"ר
תשריט 8 בגוש מספר	30087=0.6130
שטחי מספרים	4.590 מ"ר

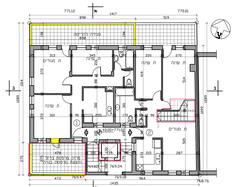

תכנית קומת קרקע מפלס ±0.00=771.02
1:100 קנ"מ

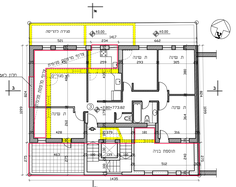

תכנית קומה א' מפלס +2.80=773.82
1:100 קנ"מ

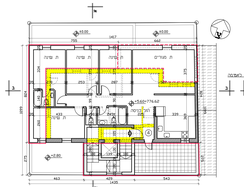

תכנית קומה ב' מפלס +5.60=776.62
1:100 קנ"מ

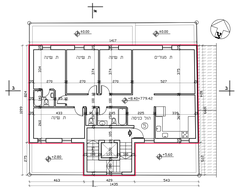

תכנית קומה ג' מפלס +8.40=779.42
1:100 קנ"מ

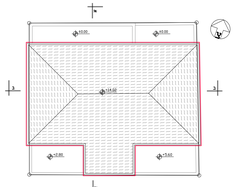

מבט גג מפלס +14.02=785.04
1:100 קנ"מ

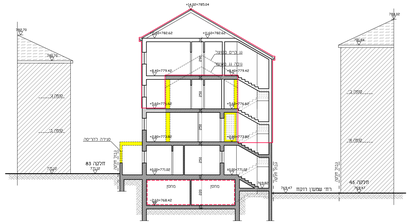

חתך א - א
1:100 קנ"מ

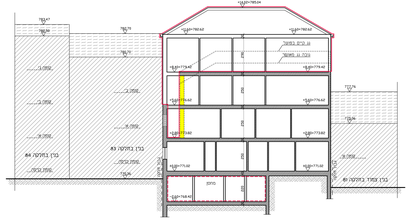

חתך ב - ב
1:100 קנ"מ

חזית דרומית
1:100 קנ"מ

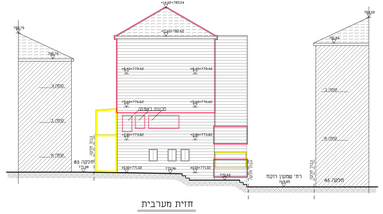

חזית מערבית
1:100 קנ"מ

חזית צפונית
1:100 קנ"מ

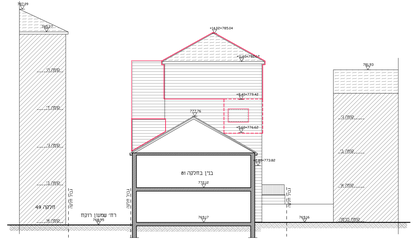

חזית מזרחית
1:100 קנ"מ

המתכנן: אדריי אוריה שרתוס ת. 024528844.1
רח' במתמלד 3 072-2833858.70
תאריך: מאי 2023