מ"עוד התכנון
חוק התכנון והבנייה, התשכ"ה - 1965
מחוז ירושלים
הועדה המחוזית מל"ת בירים
12/06/2022
לאשר אל מול הבנייה
23/06/2022
תאריך יו"ר הועדה המחוזית

מ"עוד התכנון
חוק התכנון והבנייה, התשכ"ה - 1965
מחוז ירושלים
הועדה המחוזית מל"ת בירים
13/03/2019
לאשר הפקדה
07/04/2022
תאריך יו"ר הועדה המחוזית

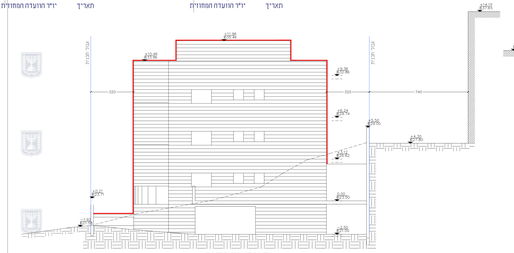

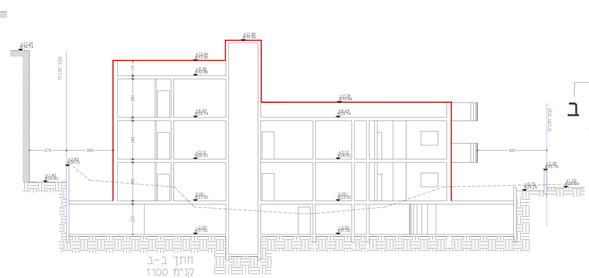

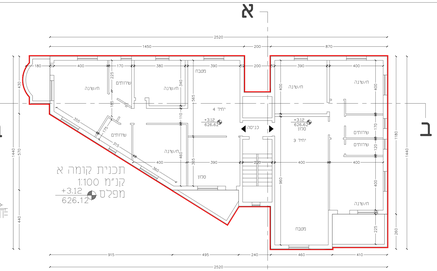

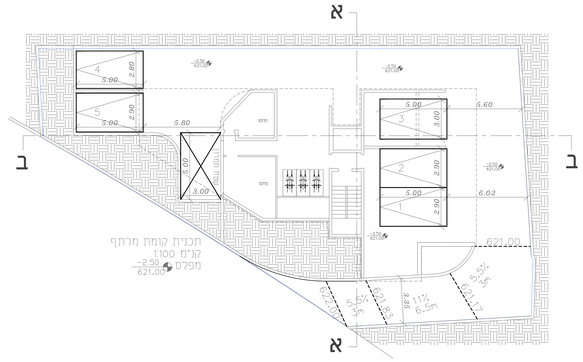

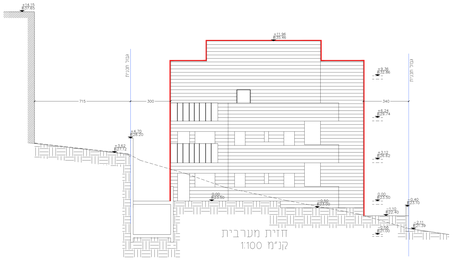

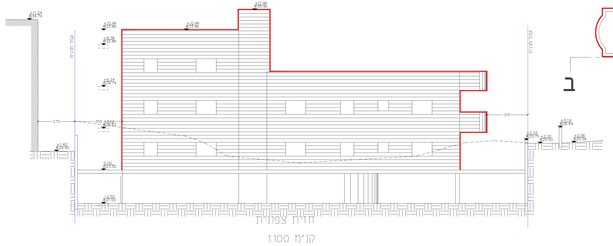

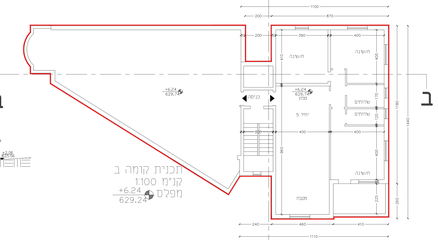

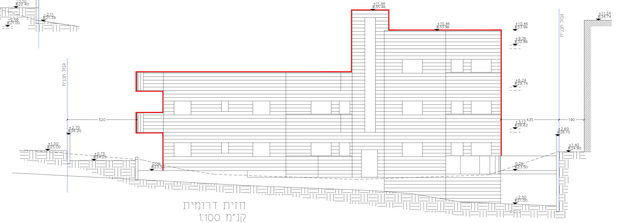

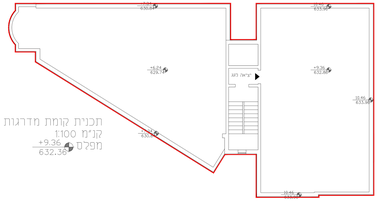

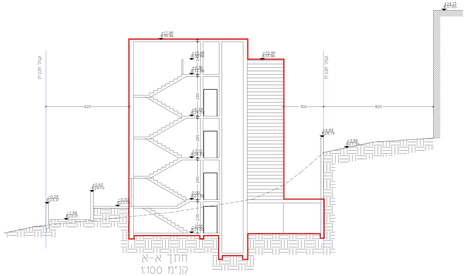

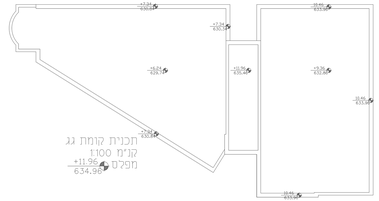

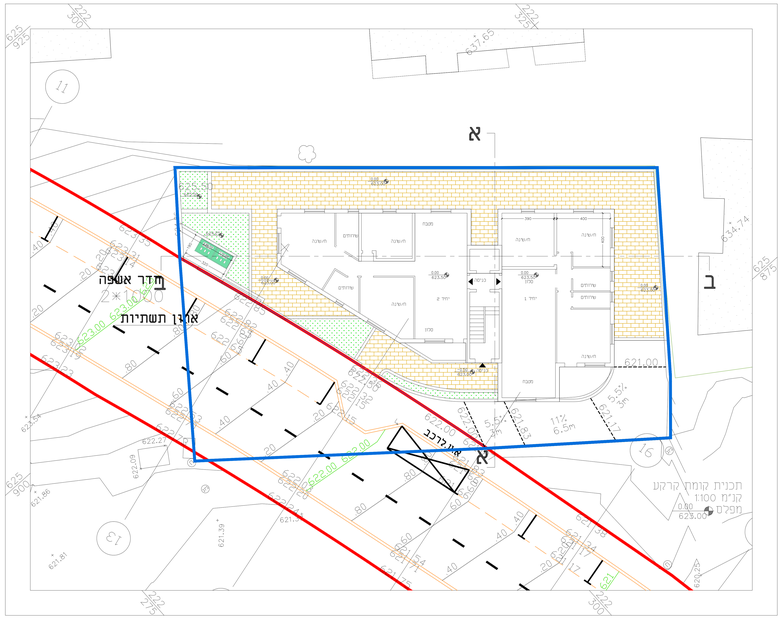

חוק התכנון והבנייה, התשכ"ה - 1965
תכנית מתאר מקומית

תכנית מס' 101-0944322

שם התכנית
הקמת בנין חדש בתחום התכנית , שכי צור באהר

נספח בינוי

שם הנספח	קנ"מ
נספח מס' 1	1:100

מקרא
גבול תכנית
גבול מס שטח המפורט
בנין מגורים

תאריך	
06/02/2022	

עורך התכנית
שם: אבו ריד עדנאי הנדסה בע"מ
מספר: 58 רח' יפו
מספר: נצבעה החדשה ת.ד 80678
טלפון: 02-5380306 נייד: 054-3994057
דוא"ל: abuareid2010@gmail.com