מ"רשות המקומית
חוק התכנון והבנייה, התשכ"ה - 1965
מס' ירושלים
הוועדה המחוזית ירושלים
מס' 101-0812941
המפקד על החלטה
13/06/2022
תאריך ירידי הוועדה המחוזית

חוק התכנון והבנייה, התשכ"ה - 1965
תכנית מתאר מקומית

מס' 101-0812941

תוספת קומות
ברחוב שמעון רוקח 18, ירושלים.

נספח ביניי — גיליון 1 מתוך 1

מחוז	ירושלים
מרחב תכנון מקומי	ירושלים
רשות מקומית	ירושלים
ישוב	ירושלים
תכנית בסמכות	מחוזית
איחוד וחלוקה	ללא איחוד וחלוקה
היתרים והרשאות	תכנית שסכומה ניתן להוציא היתרים או הרשאות
תאור	מנחה
תאריך עריכת נספח	26/02/2020
קנה מידה	1:100
שמות *	
מגיש התכנית	רחומא קאהן
עורך הנספח	מרים לב-צוצני
בעלי ענין בקרקע*	
בעלים	רחומא קאהן

טבלת גושים וחלקות *

מספר גוש	חלק /כל הגוש	מספר חלקות בשלמותן	מספרי חלקות בחלקיותן
30087	חלק	44	-

שטחים *

סה"כ שטחים במגרש מאושר עפ"י היתר	סה"כ שטחים בנוי קיימים בפועל	סה"כ שטחים בנוי ללא היתר
693.56	732.29	38.73

מקרא *

גבול תכנית	גבול חלקה	שטחים מבוקשים	שטח להכשרה	קיר להריסה	קיר קיים

מאזן חניה עבור תכנית רבב פרטי
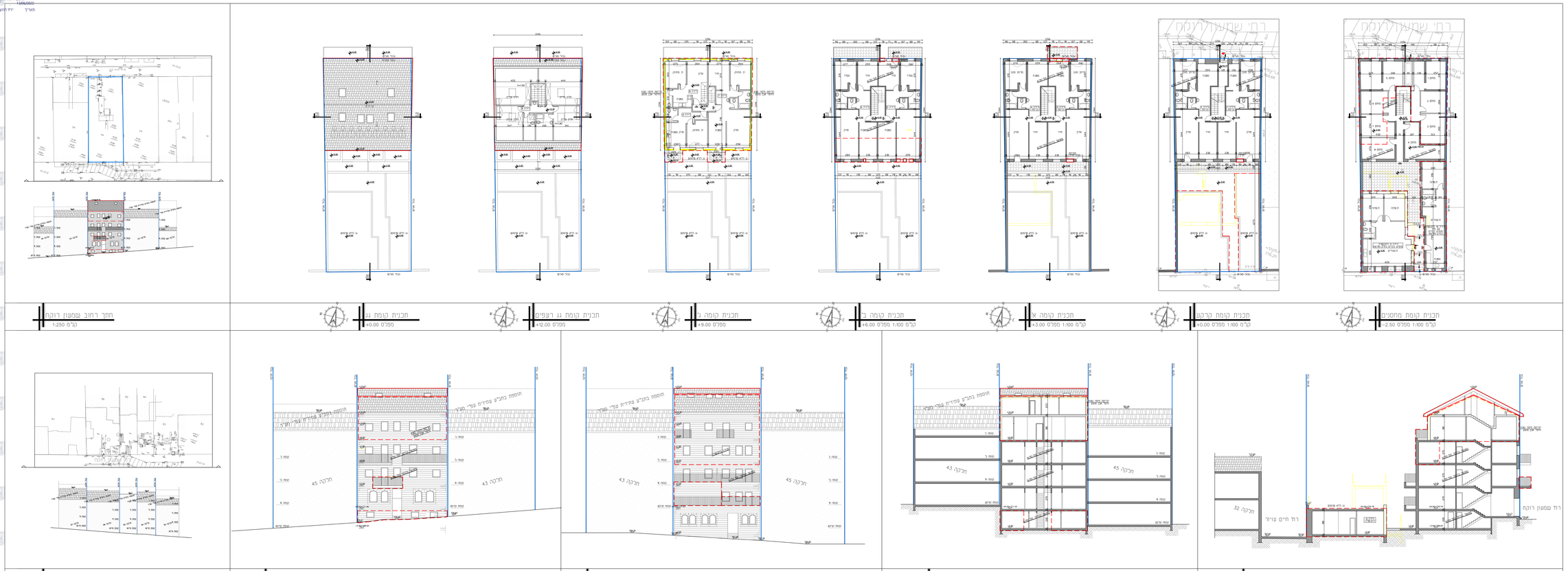
שער	במות ירדד	תקן נפרד	דרוש	מוצע
	מרכז העיר			
מגורים	3 ירדד	1/3	1	0
סה"כ	1 חניה עם השערים כיפור חניה