

מחוז : ירושלים  
 נפה : ירושלים  
 עיר : ירושלים  
 שכונה : קרית היוכל  
 רחוב יאנוש קורצ'אק  
 גוש : 30414 חלקות: 112, 93 (ח)  
 הוכן עבור :  
 קנ"מ 1:250

- מקרא**
- גבול התכנית
  - בניין קיים
  - מספר גוש
  - גבול חלקה
  - מספר חלקה
  - מספר חלקה לביטול
  - גבול תא שטח ומספרו

הערות:  
 1. המדידה קשורה לרשת קואורדינטות ארצית ע"י נקודות GPS 6773RM, 6772RM  
 743.16=6772RM ארצית 743.16=6772RM

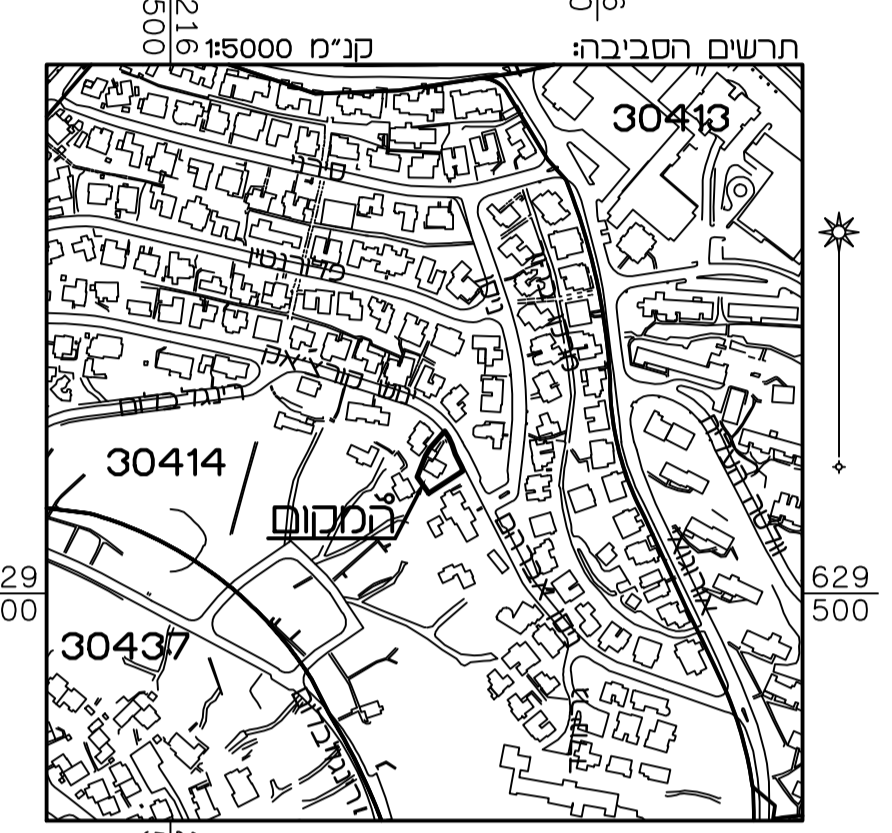
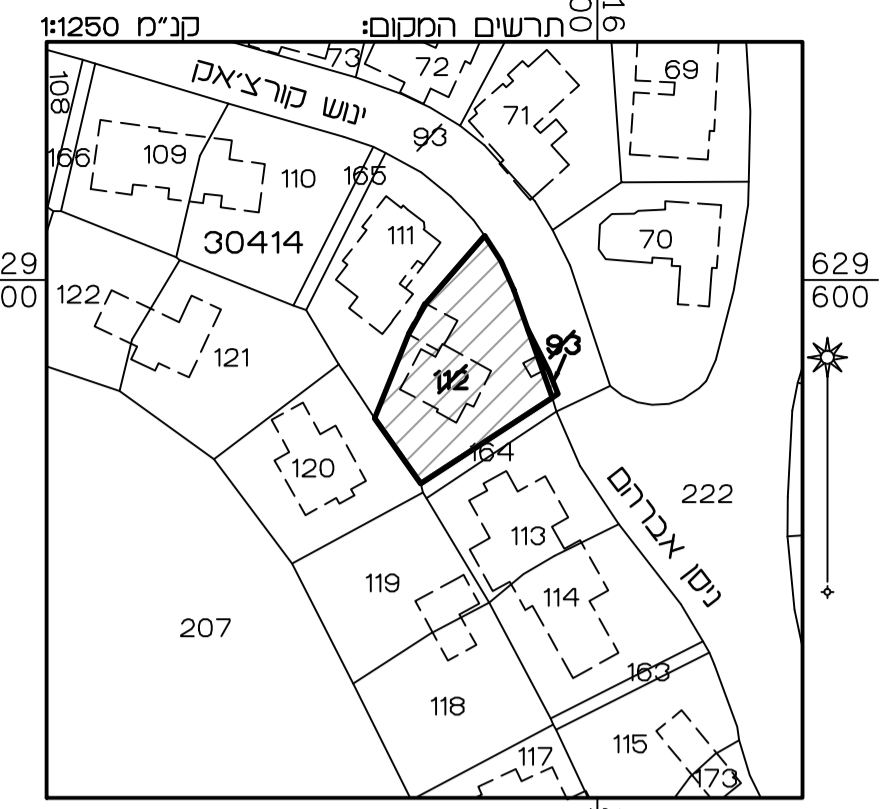

|   |                                  |
|---|----------------------------------|
| <b>תכנית מס' 101-1062843</b>                          |                                  |
| <b>בניית מבנה מגורים חדש<br/>ברחי יאנוש קורצ'אק 1</b> |                                  |
| <b>נספח איחוד וחלוקה</b>                              |                                  |
| <b>נספח מס' 1, גליון 01 מתוך 01</b>                   |                                  |
| <b>קנ"מ</b>   | 1:250                            |
| <b>תאריך עריכת<br/>הנספח</b>                          | 22.06.22                         |
| <b>שמות וחתימות</b>                                   |                                  |
| <b>עורך<br/>הנספח</b>                                 | שם: <b>ראובן אלסטר</b><br>תאגיד: |
|   | חתימה:                           |

מספר התוכנית: 101-1062843  
 3  
 רמת דיוק הקו הנכח והקדסטר:  
 1 = מדידה גרפית  
 2 = קו כחול נכבד ברמה אנליטית  
 3 = מדידה אנליטית מלאה ברמת תצ"ר  
 1. המדידה המקוריית  
 הריני מצהיר בזאת כי מדידת המפה הטופוגרפית/  
 המצבית המהווה רקע לתוכנית זו, נערכה על ידי:  
 ביום 02.11.21  
 והיא הוכנה לפי הוראות נוהל מבאית ובהתאם  
 להוראות החוק ולתקנות המודדים שבתוקף.  
 שם המודד: אלסטר ראובן  
 מספר רישיון: 502  
 חתימה: \_\_\_\_\_ תאריך: \_\_\_\_\_

טבלת הקצאה בהסכמת בעלים  
 לתכנית מס' 101-1062843

| מס'ד | מס' גוש | חלקה | שטח החלקה<br>(במ"ר) | שטח החלקה<br>החדשה (במ"ר) | שם הבעלים הרשום |                       | שם החוכר הרשום |                       | מס' זהות או מס' תאגיד |                       | שעבודים או זכויות אחרות הרשומים על החלקה |                       | החלקים בבעלות (באחוזים) |                       | ייעוד החלקה |                       |
|------|---------|------|---------------------|---------------------------|-----------------|-----------------------|----------------|-----------------------|-----------------------|-----------------------|--|-----------------------|-------------------------|-----------------------|-------------|-----------------------|
|      |         |      |                     |                           | שם              | מס' זהות או מס' תאגיד | שם             | מס' זהות או מס' תאגיד | שם                    | מס' זהות או מס' תאגיד | שם                                       | מס' זהות או מס' תאגיד | שם                      | מס' זהות או מס' תאגיד | שם          | מס' זהות או מס' תאגיד |
| 1    | 30414   | 93   | 3.168               | 8                         | עיריית ירושלים  |                       |                |                       |                       |                       |  |                       | 100                     | דרר                   | 2           | דרר                   |
| 2    | 30414   | 112  | 635                 | 635                       | קורצ'ק 1 בע"מ   | 516372141             |                |                       |                       |                       |  | 100                   | אזור מגורים 6           | 1                     | 626         | מגורים ב              |
|      |         | סה"כ |                     | 643                       |                 |                       |                |                       |                       |                       |  |                       | 643                     |                       |             |                       |

הריני מצהיר בזאת כי המפה הטופוגרפית/ המצבית המהווה רקע לתכנית זו, נערכה על ידי ביום 02.11.21 והיא הוכנה לפי הוראות נוהל מבאית ובהתאם להוראות החוק ולתקנות המודדים שבתוקף. דיוק הקו הנכח והקדסטר:  
 מדידה אנליטית מלאה ברמת תצ"ר

ראובן אלסטר  
 שם מודד  
 502  
 מס' רישיון  
 22.06.22  
 תאריך

אלסטר ראובן  
 שם המודד  
 502  
 מספר רישיון  
 חתימה  
 תאריך