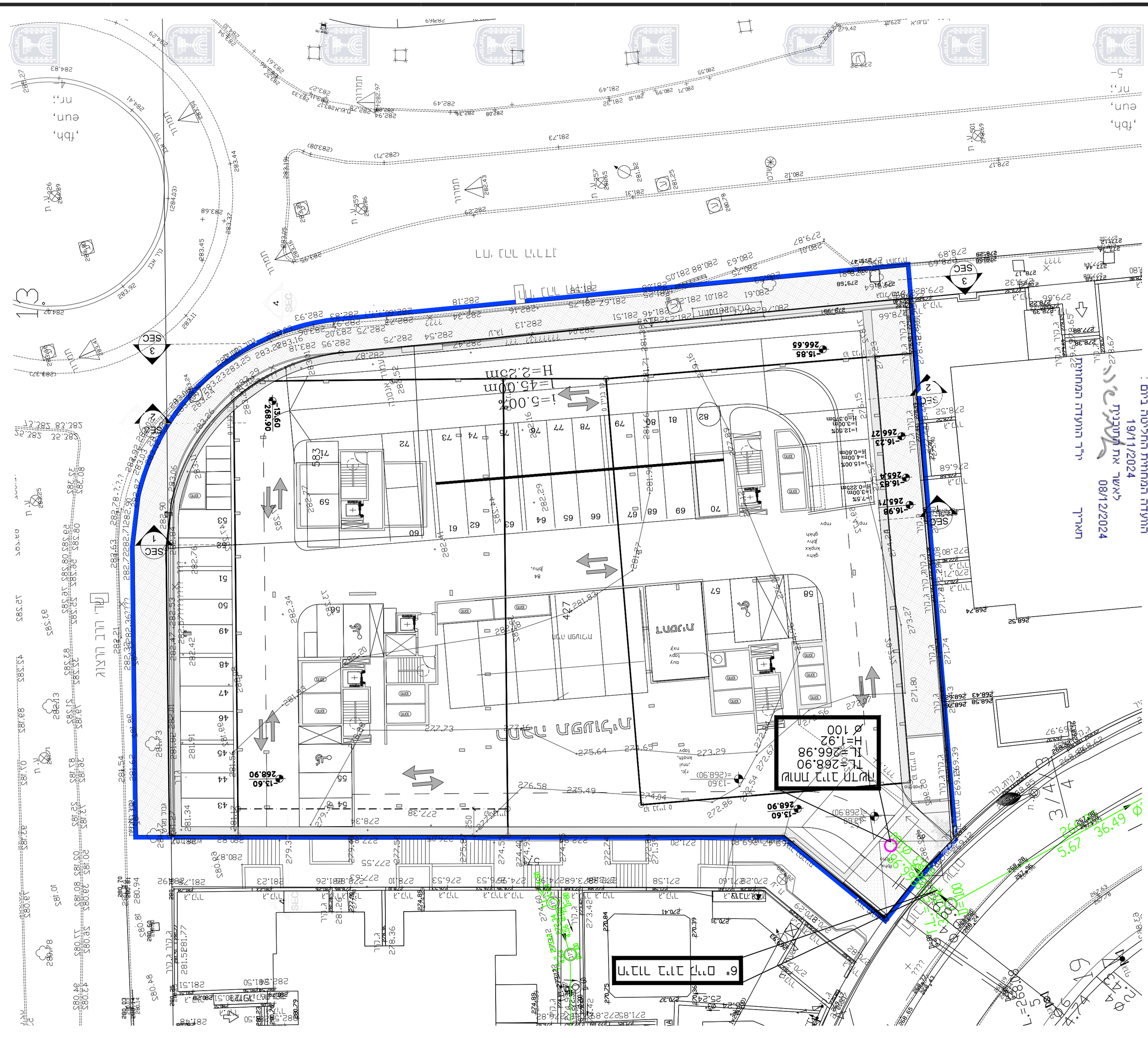
6" סניף צינור חדש
חיבור צינור חדש
TL=266.98
H=1.92
Ø 100
מגרש חניון
מגרש מגורים
מגרש מגורים
מגרש מגורים