מינהל התכנון
חוק התכנון והבניה, התשכ"ה - 1965
מחוז ירושלים
הועדה המחוזית לתכנון ובניה
25/06/2023
לאישור את התכנית
17/06/2023
חתימה ילי הועדה המחוזית תאריך

מינהל התכנון
חוק התכנון והבניה, התשכ"ה - 1965
מחוז ירושלים
הועדה המקומית לתכנון ובניה
08/12/2022
להפקיד את התכנית
13/02/2023

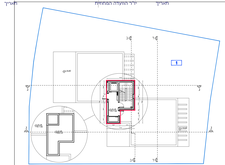
מבנה קומת גג מס' 2 - 29.00 מ'
1:500 מ"מ

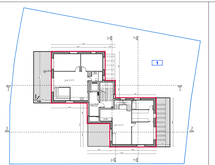
מבנה קומת גג מס' 1 - 26.00 מ'
1:500 מ"מ

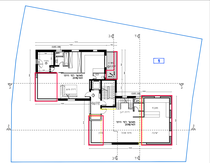
מבנה קומת רביעית מס' 2 - 23.00 מ'
1:500 מ"מ

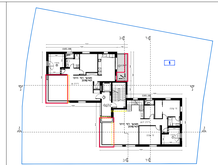
מבנה קומת שלישית מס' 2 - 20.00 מ'
1:500 מ"מ

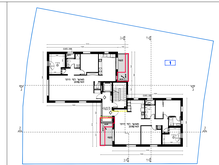
מבנה קומת שלישית מס' 1 - 17.00 מ'
1:500 מ"מ

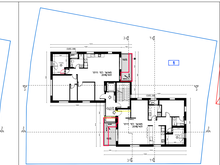
מבנה קומת רביעית מס' 1 - 24.00 מ'
1:500 מ"מ

מבנה קומת האגם מס' 1 - 30.00 מ'
1:500 מ"מ

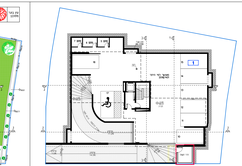
מבנה קומת כניסה מס' 1 - 7.00 מ'
1:500 מ"מ

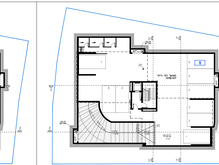
מבנה קומת גג מס' 1 - 26.00 מ'
1:500 מ"מ

מבנה קומת גג מס' 1 - 29.00 מ'
1:500 מ"מ

חתך מס' 4-4
1:500 מ"מ

חתך מס' 3-3
1:500 מ"מ

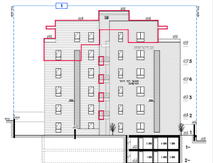
חתך מס' 2-2
1:500 מ"מ

חתך מס' 1-1
1:500 מ"מ

חתך דרומית
1:500 מ"מ

חתך מזרחית
1:500 מ"מ

חתך מערבית
1:500 מ"מ

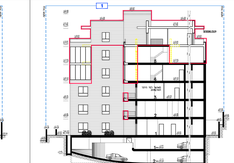
חתך עפרית
1:500 מ"מ

חתך מזרחית
1:500 מ"מ

הוא עמוד מלא

מרחקים לגבולות בנייה

מרחק הבניה המאושרת בנספח הבינוי	אמצע
גובה אבני הבנייה המאושרות	עה מפורט
מספר יחידות מגורים מאושרות לפי תכנית עמדה	0 יח'
גובה מפלס הגג הנמוך ביותר (לפי תכנון תכנית)	4 יח'
מספר יחידות דיור המאושרות בבניין	4 יח'
מספר קומות מאושרות בבניין	3 קומות
מספר המפלסים	מס 5
האם ניתן לפצל בניין בהיתר	לא