מינהל התכנון
מוקד התכנון והבניה, החוק ל- 1965
מוקד הרישוי
הודעה המחיית המקשרים
13/03/2022
להפקיד את התכנית
05/03/2023
תאריך יו"ר הועדה המחוזית

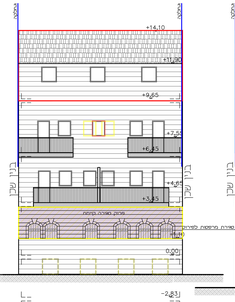

חזית צפון מערב
קנ"מ: 1:100

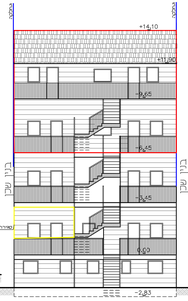

חזית דרום מזרח
קנ"מ: 1:100

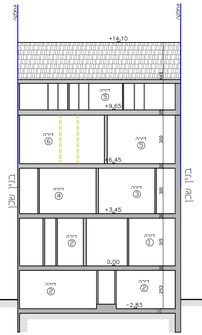

חתך ב-ב
קנ"מ: 1:100

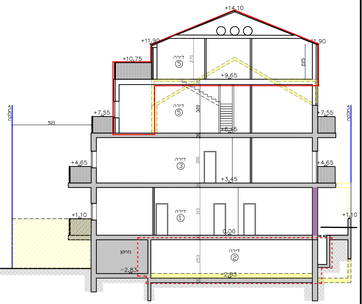

חתך א-א
קנ"מ: 1:100

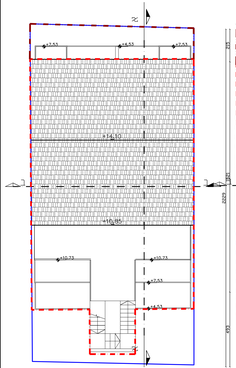

קומת גג
קנ"מ: 1:100

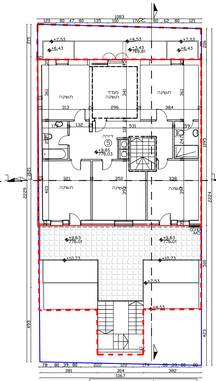

קומה שלישית
שלוש גג העליון ובגבה מלמעה רצה +20
קנ"מ: 1:100

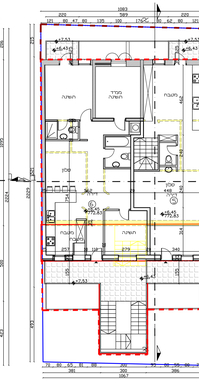

קומה שניה
קנ"מ: 1:100

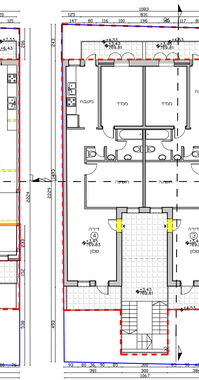

קומה ראשונה
קנ"מ: 1:100

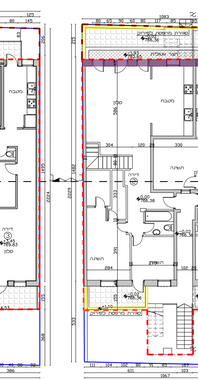

קומת כניסה
קנ"מ: 1:100

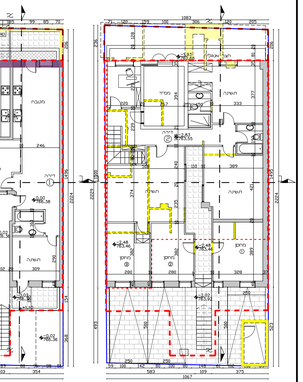

קומת מרתף
קנ"מ: 1:100

תכנית מס: 101-0811398

שם התכנית:
הרחבת דירות והוספת יחיד
ברחוב שמעון רקח 41, בית ישראל, ירושלים

תכנית מתאר מקומית

נספח ביניי

קנ.מ - 1:100

מקרא:

- גבול תכנית
- קו בנין
- קו בנין מרוסמת
- הוספה - מצוא
- הכשרת עבירה
- לפריקה מרישוי
- קיים
- שמור

עורך התכנית:	שם	מרשם	
	כתובת		
	מס	מרשם	מ"ר
עורך ממונה:	שם	מרשם	
		52902	
	כתובת		
		27/1	
	מס	מרשם	מ"ר
	054-9968194	203053111	

מספר עיקרי קיים	מספר עיקרי והוספה	סה"כ מספרי שרות	סה"כ מספרי מרוסמות	אחוז מספר עיקרי/ הכולל
377.65	221.45	108.41	81.56	242%