מיהול החוכנון
חוק התכנון והבנייה, תשכ"ה - 1965
מחוז ירושלים
הועדה המחוזית המקומית בנים
19/09/2022
הוקפד את הוראות
27/04/2023
תאריך יו"ל הועדה המחוזית

תכנית מס' 101-1032895

תוספת בנייה מעל בניין קיים
בשכי צור באהר- ירושלים
תכנית מתאר מקומית

נספח בינוי

איחוד וחלוקה	סמכות ראשית	אופי התכנית
ללא איחוד וחלוקה	ועדה מחוזית	תכנית שמכוחה ניתן להוציא היתרים ו/ או הרשאות

מחוז : ירושלים
מרחב תכנון מקומי : ירושלים
רשות מקומית : ירושלים

שטח התכנית : 0.530 די
קנה מידה: 1 : 250

גוש	סוג הגוש	חלקות בשלמותן	חלקי חלקות
30786	לא מוסדר	1	

שלב: מהדורה : תאריך : 16/04/2023

מקרא:

- גבול תכנית אפיתי
- גבול תכנית לתצוגה
- בניה מוצאת
- קו בנין
- גבול חלקה
- מספר חלקה
- מספר קומה
- מספר יחי"ד

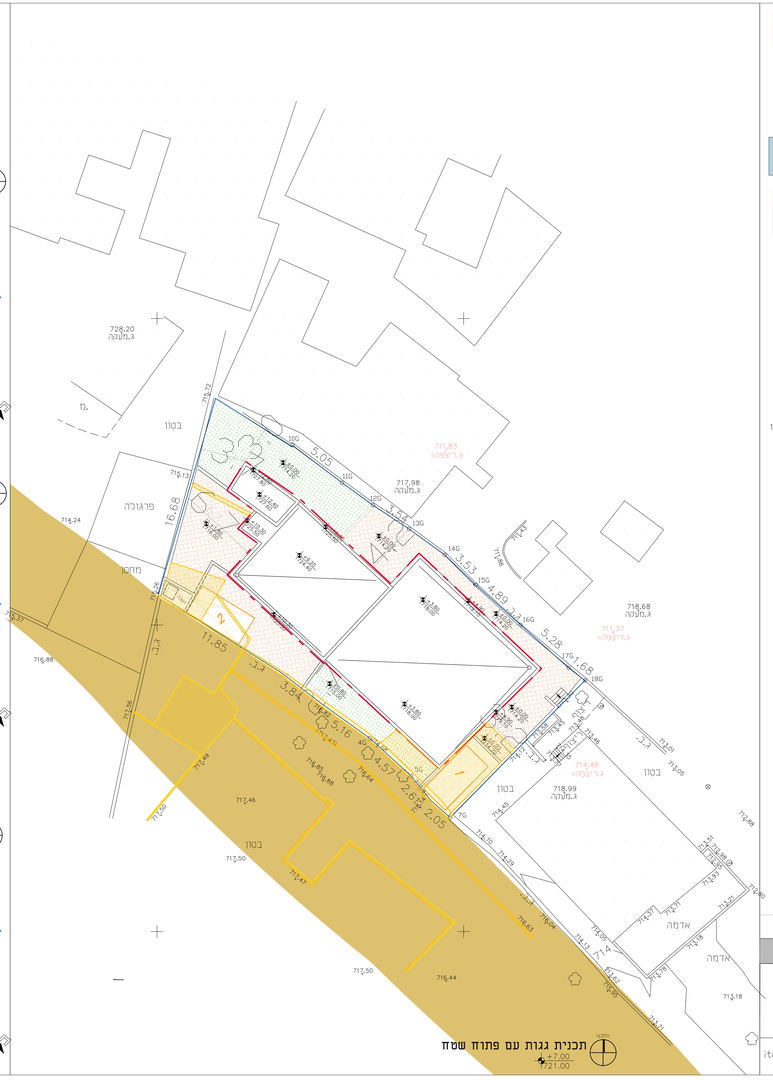

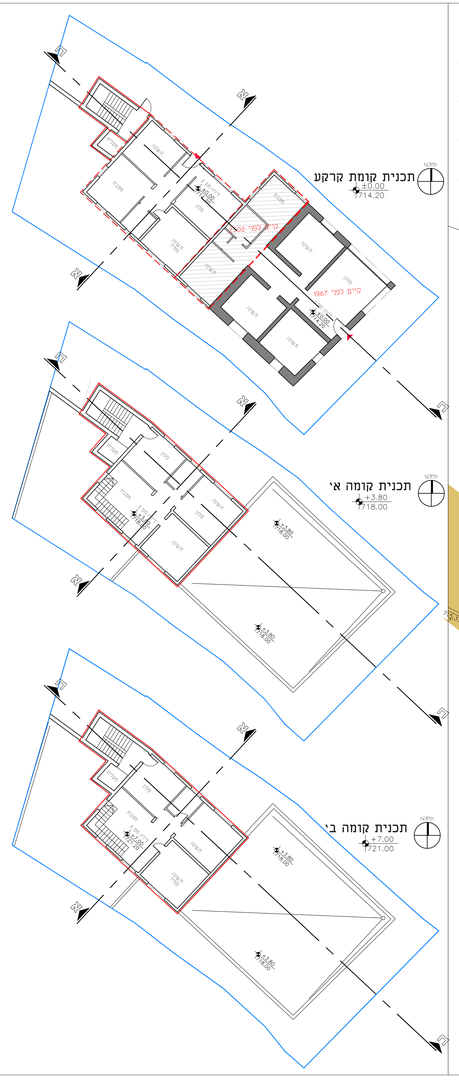

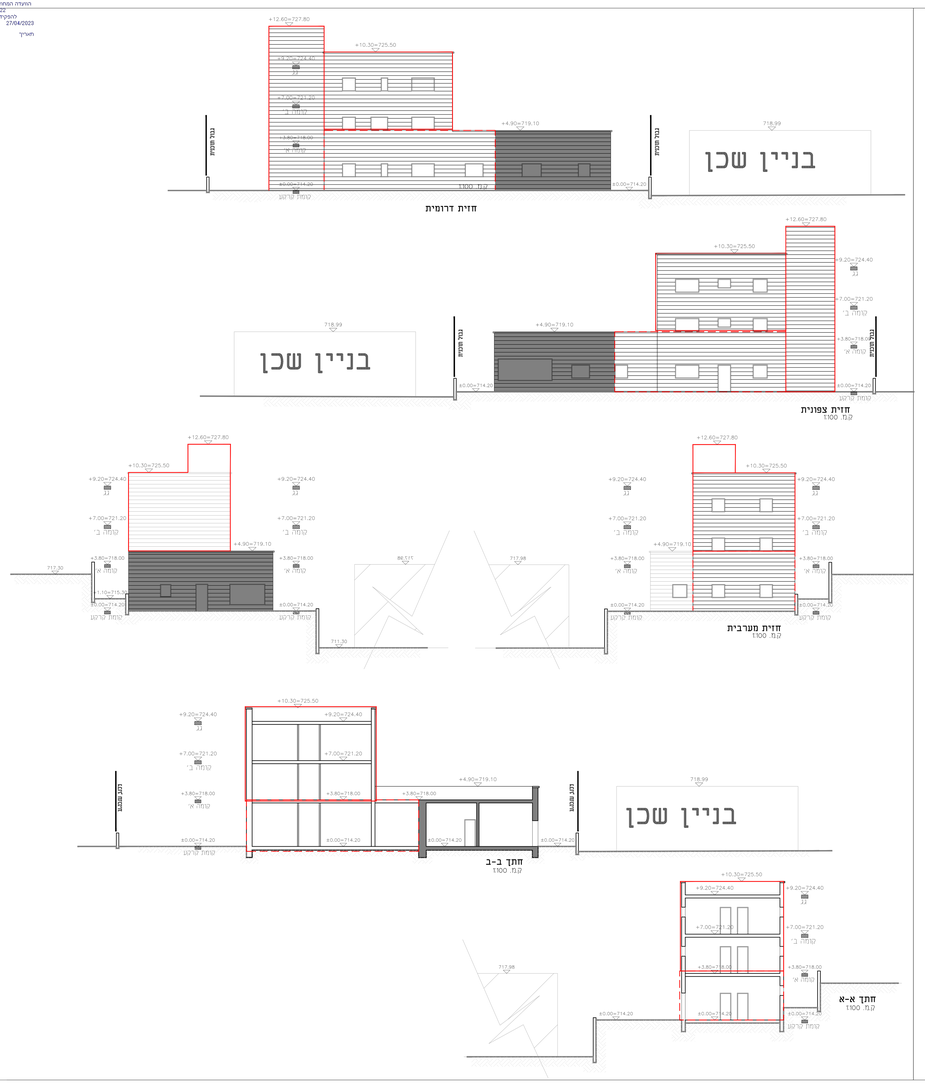

שמות וחתימות:

עורך התכנית	שם: איתקאן שירותי הנדסה	מהנדס:	
	חמאדה עבד אלרחמאן 51939	כתובת: בית צפאפא	
		טלפון: 052-9530740	דואר: itqan.arc@gmail.com
		פקס: 02-659-1022	02-659-1022