מרכז המחקר
חוק התכנון והבניה, תשכ"ה - 1965
מחוז ירושלים
הוועדה המקומית למרחב ירושלים
הוועדה המחוזית למרחב ירושלים
הוראה: הוראה מיוחדת
מס' בקשה: 101-1162411
מהדורה: 01
תאריך: 05/09/2023
תאריך: 01/06/2023
לא הוועדה המקומית
לא הוועדה המחוזית

מרכז המחקר
חוק התכנון והבניה, תשכ"ה - 1965
מחוז ירושלים
הוועדה המקומית למרחב ירושלים
הוועדה המחוזית למרחב ירושלים
הוראה: הוראה מיוחדת
מס' בקשה: 101-1162411
מהדורה: 01
תאריך: 01/06/2023
תאריך: לא הוועדה המקומית לא הוועדה המחוזית

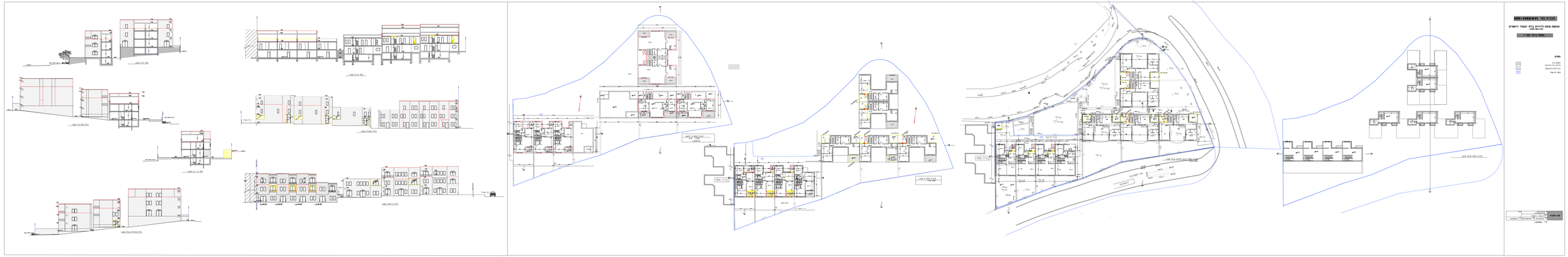
מבנה מס' 101-1162411
הוספת שטח ציבורי בנוי ומבני ציבור
בשטח פרטי
מגרש בקשה מס' 1
מקרא
מחסנים
מבנה ציבור
מבנה ציבור מבוקש
מבנה ציבור קיים מאושר
מבנה יחיד מבוקש
מבנים מבוקשים
מבנים קיימים
מבנים מאושרים
מבנה מגורים מבוקש
מבנה מגורים קיים
מבנה מגורים מאושר