



חוק התכנון והבניה, התשכ"ה - 1965
 תכנית מתאר מקומית

מס' תכנית: 101-0605956

בניין מגורים חדש
 ברח' יהודה הנשיא 15,15, ירושלים

תשריט איחוד וחלוקה גליון מתוך

מחוז	ירושלים
מרחב תכנון מקומי	ירושלים
רשות מקומית	ירושלים
ישב	ירושלים
תאריך	09.05.2023
שם הנספח	קני"מ
מצב מאושר	1:250
תרשים סביבה	-
תרשים נוסף	-
תרשים נוסף	-
תמונה נוספת	-

שמות וזיהומות:	
שם חאריץ	ערך התוכנית
שם חתימה	מודד
שם חאריץ: קראוס חברה למדידות	

גושים וחלקות בתכנית:			
גוש	חלקה/כ"ל	חלקות בשמותן	חלקי חלקות
30171	חלק	85.86	85.131,144,151

מחוז : ירושלים
 נפה : ירושלים
 עיר : ירושלים
 שכונה : גנון ה
 מקום : רחוב יהודה הנשיא
 גוש : 30171
 חלקות : 85.86
 חוק בשביל יעקב מיגל

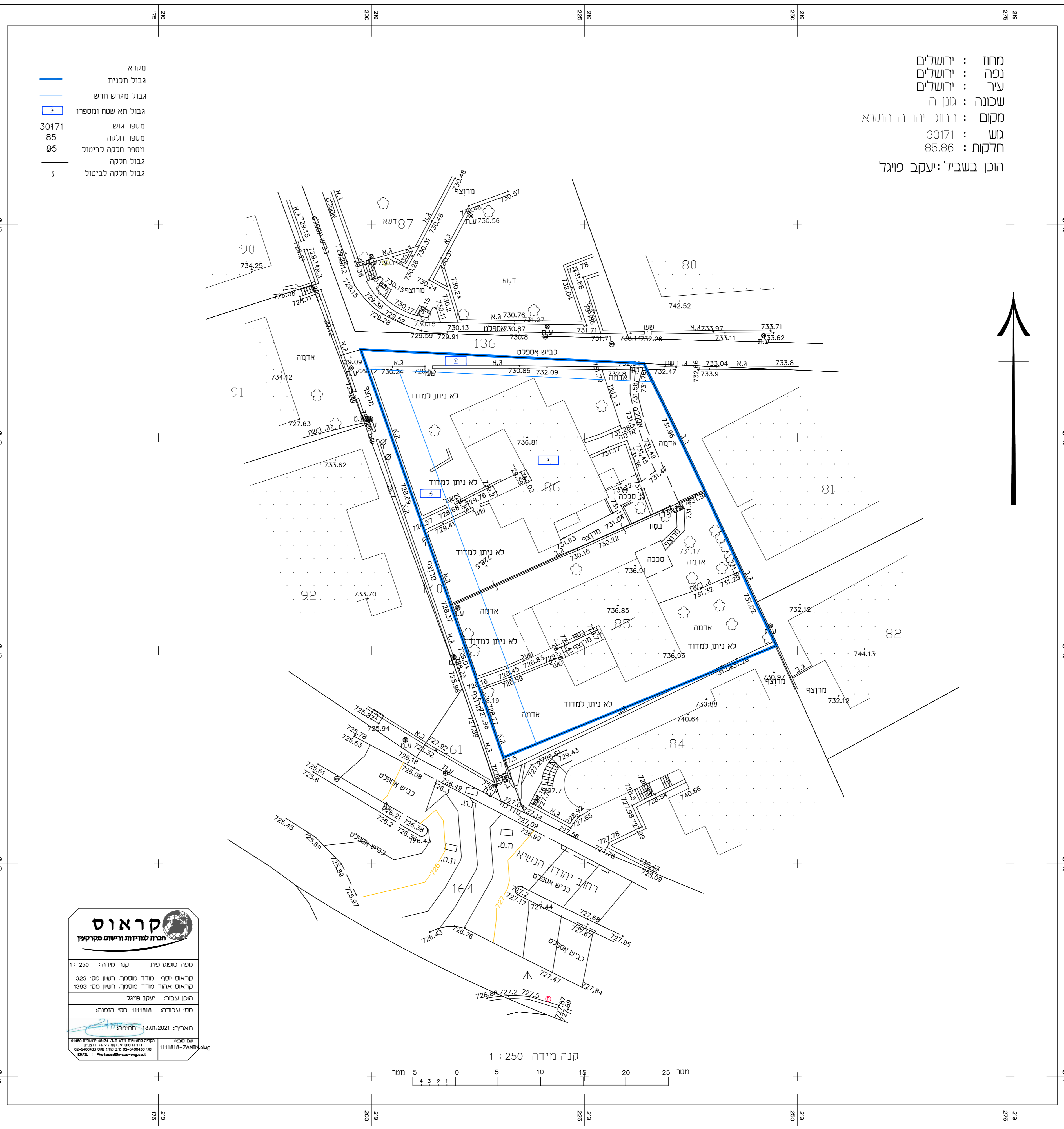

- מלא
- גבול תניה
- גבול מדש חדש
- גבול חא שטח ומספרו
- 30171
- 85
- 85
- גבול חתה
- גבול חתה כביטול

קראוס
 רחוב מלירות ורשים מסיקסן

מפה סכטורית סק מידה 1:250
 מראם זמי מוד מספר רעע מס סכט
 מראם ארו מוד מספר רעע מס סכט
 מסכט כביטול יעקב מיגל
 מסכט כביטול יעקב מיגל
 חאריץ מסכט 1111818-2441
 חאריץ מסכט 1111818-2441

תכנית מס' 101-0605956	
מצב משטר במתחם איחוד וחלוקה	מצב משטר במתחם איחוד וחלוקה
גוש	חלקה
85	645
30171	765
86	765
1410	1410
סכ"כ	סכ"כ
1410	1410

אני, אהוד קראוס מודד מוסמך, חתום מטה מאשר בזה כי חישוב השטחים שבטבלת איחוד וחלוקה נכונים, בדקתי החישוב פלנימטרית ובשיטה דיגיטלית

אהוד קראוס - מודד מוסמך
 רישיון מס' 1363